

Destination Le Tréport - Mers

Ault - Criel-sur-Mer - Eu
Le Tréport - Mers-les-Bains

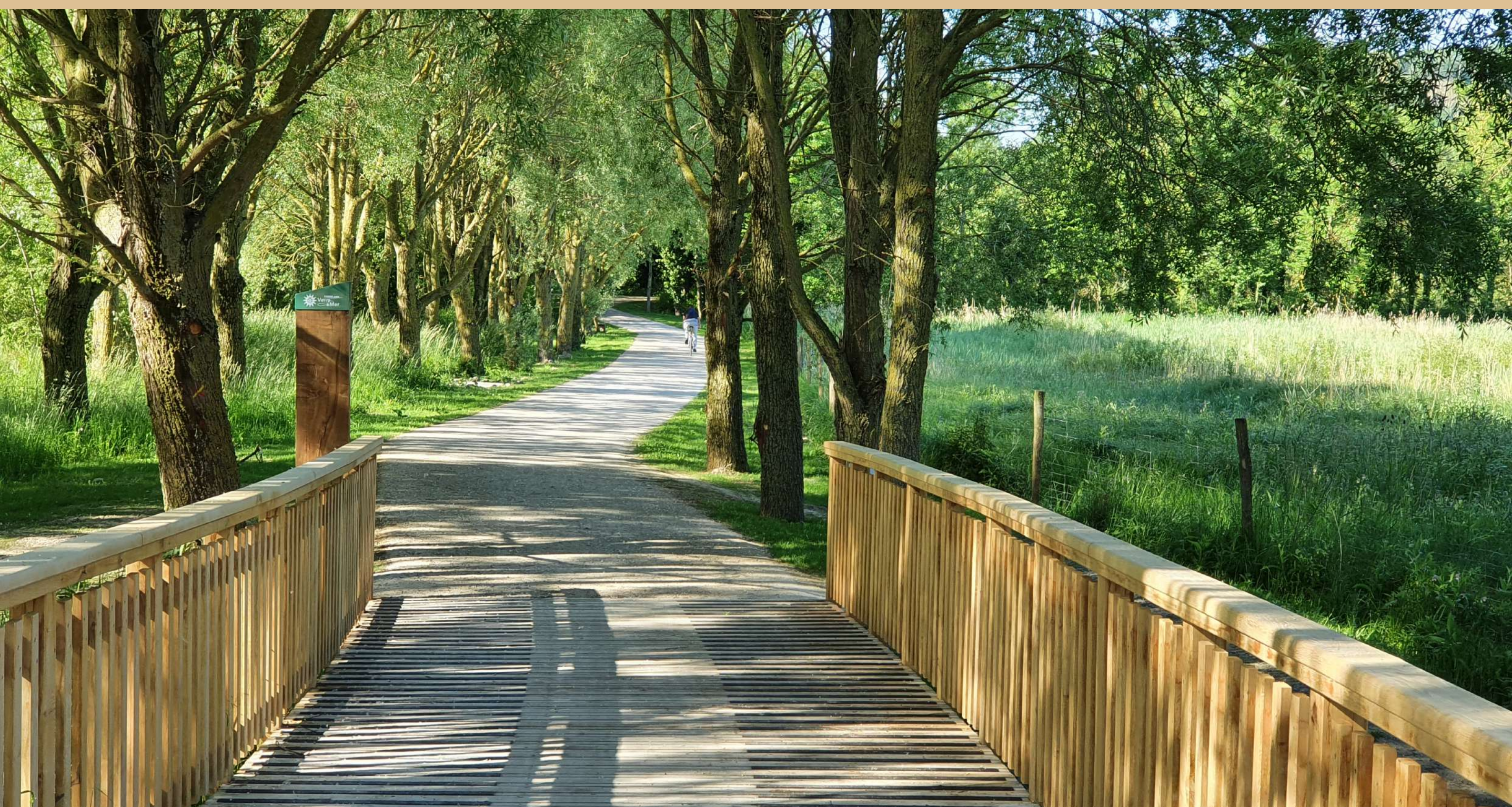

Je suis en situation de
handicap



Les vacances pour tous

Le label Tourisme et Handicap :

Partir en vacances est un moment privilégié, de **convivialité**, de **joie** et de **partage**. Quelque soit l'endroit, le type de location, son **accessibilité** est un élément fondamental pour la réussite de votre séjour. C'est aussi l'objet du **label Tourisme et Handicap**.



Ce label apporte aux personnes présentant un handicap, ayant des besoins spécifiques, une information fiable, objective et homogène sur l'accessibilité des lieux, des équipements et des services touristiques.

Il reconnaît la qualité des prestations adaptées aux types de handicaps concernés ainsi qu'une utilisation avec un maximum de confort et sécurité.

Une accessibilité adaptée à chaque type de handicap :

Le label tourisme et handicap est une marque appartenant à l'état. Il identifie les équipements et les sites touristiques accessibles aux personnes atteintes de handicap **moteurs, visuels, auditifs** ou **mentaux**. Ce label s'adresse aussi à tous ceux qui ont des besoins spécifiques en matière d'accueil : femmes enceintes, parents avec enfant en poussette, personne de petite taille ou personne subissant un handicap temporaire.

Le label répond à ces objectifs :

La marque tourisme et handicap est une réponse à la demande des personnes en situation de handicap qui veulent pouvoir choisir leurs vacances et leurs loisirs en toute liberté. La marque apporte la garantie d'un accueil efficace et adapté aux besoins indispensables des personnes handicapées. Les documents utilisés pour l'évaluation qui précède la labellisation ont été élaborés en concertation entre les associations des prestataires du tourisme et les représentants des personnes handicapées.

La marque tourisme et handicap est un moyen de sensibiliser les professionnels du tourisme à l'accueil des personnes handicapées et favorise l'émergence de produits et de services touristiques réellement **ouvert à tous**, et garantit à tous les touristes en situation de handicap un accès à l'information leur permettant un minimum d'autonomie.

Offrir aux personnes handicapées l'autonomie à laquelle ils aspirent, c'est leur ouvrir le plus grand nombre de portes. La liste des professionnels susceptibles de recevoir la marque est particulièrement vaste.

Les sites labellisés et les sites accessibles

Des sites sont aujourd'hui labellisés "tourisme et handicap" ou accessibles au sein de la Destination Le Tréport / Mers.

Loisirs et activités

Pêche

Un moment de détente en famille ou en couple : une partie de pêche dans un milieu naturel très riche en faune (poissons, oiseaux migrateurs, animaux sauvages) et en flore.

- Aappma - Gamaches



Site adapté au handicap moteur

Pontons de pêche accessibles.

Etangs de la base nautique et du moulin à raisne.

80220 Gamaches

03 22 30 86 04

www.lagamachoise.jimdo.fr



- Aappma - Incheville



Site adapté au handicap moteur

Ponton de pêche accessible.

Etang d'Incheville

76117 Incheville

06 30 58 71 65

www.peche76.fr



© G. François

Balades nautiques : Sensation large

Venez découvrir les falaises à bord du "Un pour tous" dans un club labellisé Sport et Handicap 3 étoiles.



Site adapté au handicap moteur

Ecole de voile Sensation large

Quai Albert Cauet

76470 Le Tréport

02 35 50 12 08 ou 06 31 47 89 14

www.sensationlarge.com



Salle de spectacle : la salle Reggiani

Cette salle vous permettra d'accéder à une multitude de spectacles et animations en tout genre.

Site labellisé pour les handicaps :
moteur, visuel et mental



Salle Reggiani

Avenue des Canadiens

76470 Le Tréport



Promenades

Nouvellement réhabilités en voies de circulation douce, le chemin entre Verre et Mer et le chemin Vert du Petit-Caux est idéal pour se balader !

- Le chemin entre Verre et Mer



Site adapté au handicap moteur

- 17 km de voie douce entre Le Tréport et Gamaches / Longroy.
- Point de départ au Tréport : Rue Pierre Mendès France vers le canal de Penthièvre.
- Il est possible d'accéder au chemin depuis Eu, Ponts-et-Marais, Bouvaincourt, Beauchamps et Gamaches/Longroy.

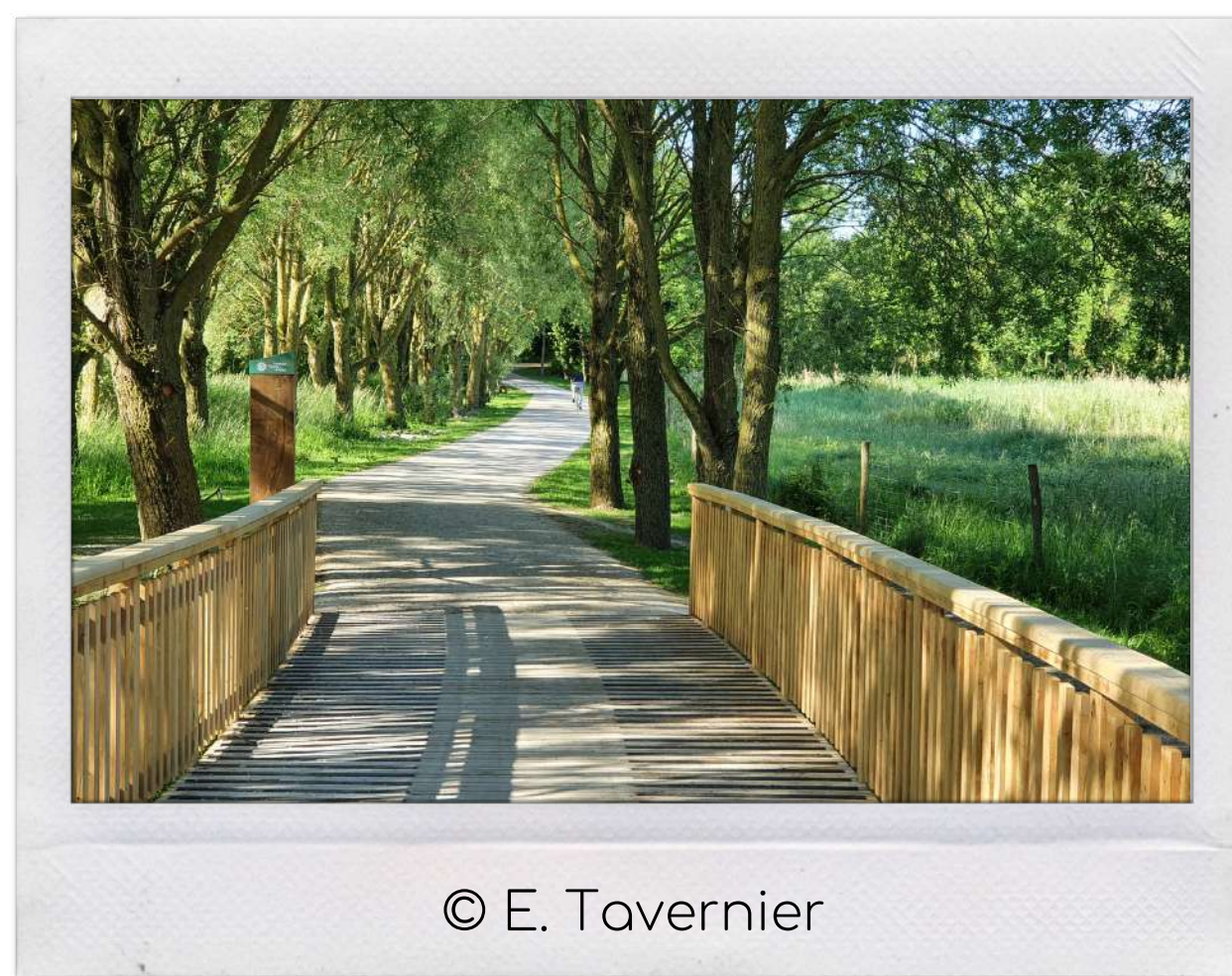

- Le chemin Vert du Petit-Caux



Site adapté au handicap moteur

- 7 km de voie douce entre la ville d'Eu et Saint-Rémy-Boscrocourt.
- Point de départ ville d'Eu : Rue d'Aumale ou Heudelimont.



Le Petit Train Touristique

Au départ du Tréport, le Petit Train Touristique vous fait découvrir Le Tréport, la ville d'Eu et Mers-les-Bains !

Cette activité est possible avec un accompagnant et l'aide du chauffeur. Il est préférable de contacter le prestataire afin d'être certain d'avoir une place accessible.



Site adapté au handicap moteur

Le Petit Train Touristique
Départ : quai Sadi Carnot
76470 Le Tréport
06 59 18 42 15



Sites et lieux de visite

- Le Funiculaire

Un moyen de transport inhabituel, offrant une vue à couper le souffle !

Site labellisé pour les handicaps :
moteur, visuel, auditif et mental



Funiculaire - gare basse
Rue de l'Amiral Courbet
Funiculaire - gare haute
Rue du Télécabine
76470 Le Tréport
<http://ville-le-treport.fr>



- La Collégiale Notre Dame et Saint-Laurent

La Collégiale a été construite à la fin du 12ème siècle dans le style art gothique. Le site est accessible, avec un accompagnant : il faut d'abord prévenir le gardien pour qu'il puisse donner l'accès depuis la sacristie.



Site adapté au handicap moteur

Collégiale Notre-Dame
place Guillaume le Conquérant
76260 Eu

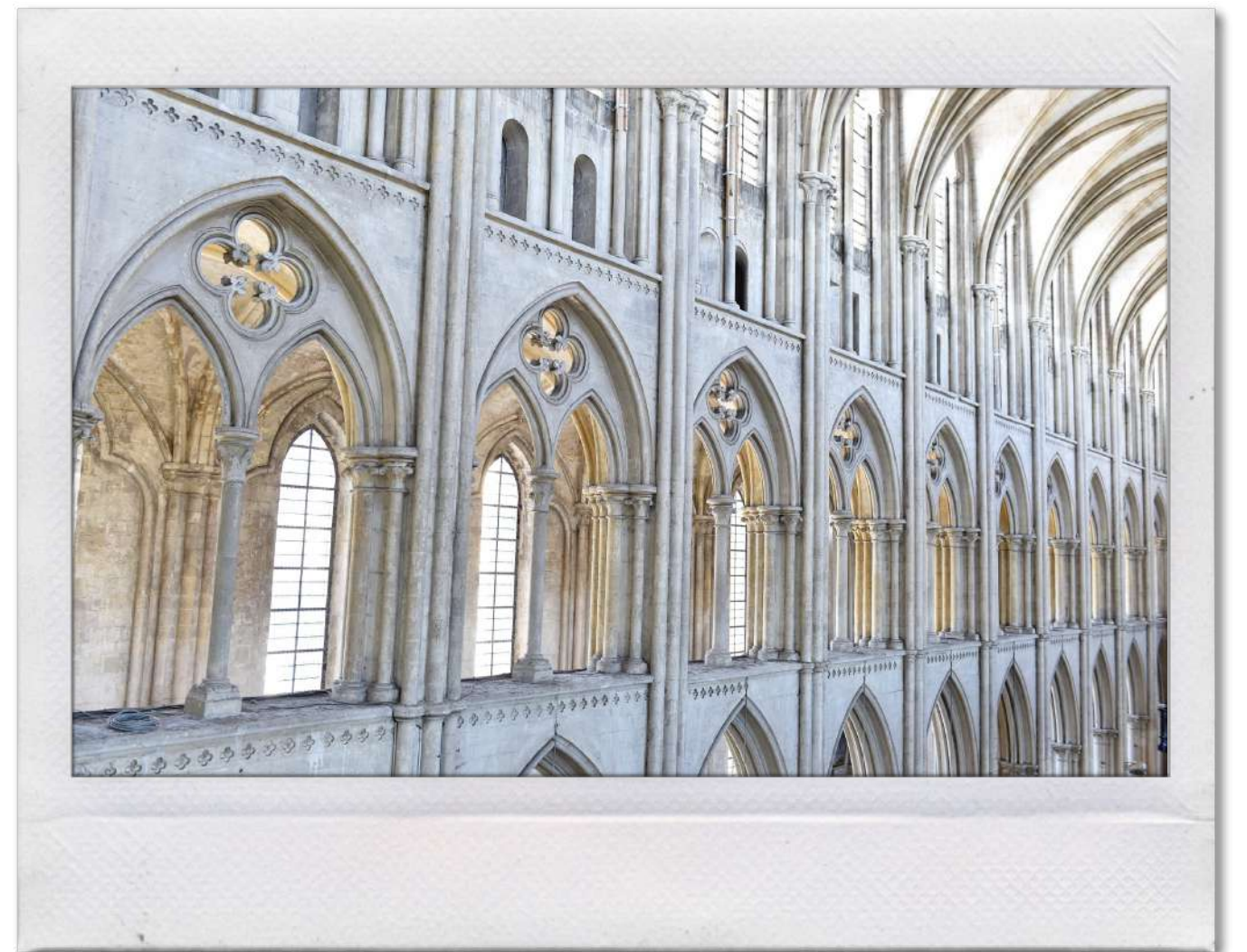

- La Chapelle du Collège des Jésuites

La chapelle a été bâtie en 1613 par Catherine de Clèves en mémoire de son époux Henri de Lorraine. L'architecture mélange les styles Renaissance et Louis XIII.



Site adapté au handicap moteur

Chapelle du Collège
rue du Collège
76260 Eu



Les plages et esplanades

Le Tréport



C'est la première plage de Seine-Maritime à obtenir le label Handiplage, ce qui garantit plusieurs aménagements adaptés : Places de stationnement à proximité, présence de rampes aux normes, pose de planchers et de tapis favorisant l'accès des fauteuil, mise à disposition d'un Tiralo, installation d'une cabine accessible.



Site adapté au handicap moteur

Plage du Tréport
Esplanade Louis Aragon
Esplanade de la plage
76470 Le Tréport

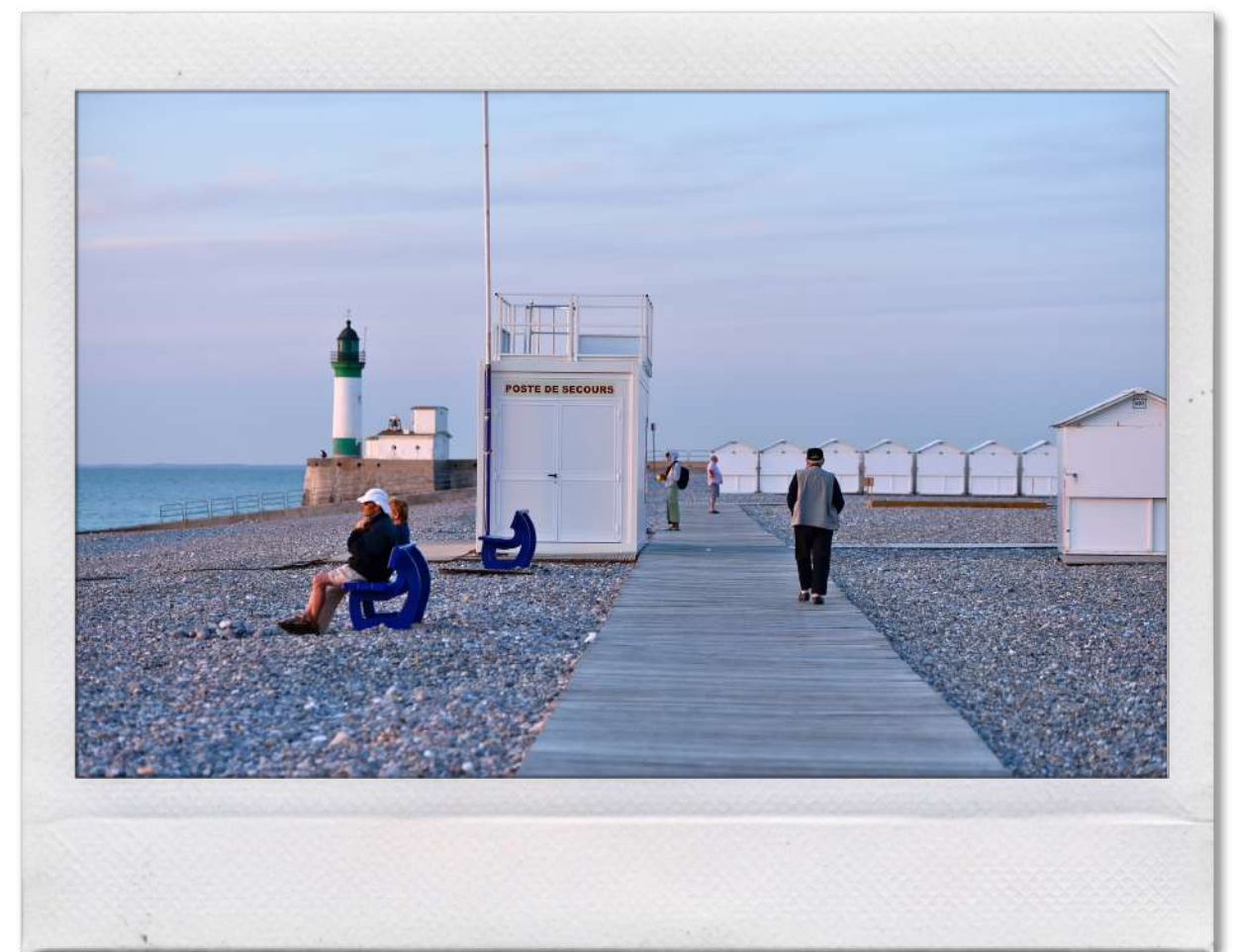

Mers-les-Bains

L'esplanade du Général Leclerc offre 1 km de promenade avec la mer et les villas belle époque pour décor. Il est possible d'accéder aux planches sur la plage l'été.



Site adapté au handicap moteur

Plage de Mers-les-Bains
Esplanade du Général Leclerc
80350 Mers-les-Bains



Criel-sur-Mer

L'aménagement d'une piste accessible le long de la rue de la plage permet une balade avec vue sur mer. La haute de plage est accessible l'été grâce aux planches.



Site adapté au handicap moteur

Plage de Criel-sur-Mer
Rue de la plage
76910 Criel-sur-Mer



Ault

Les esplanades des plages d'Ault et Onival sont accessibles par des rampes d'accès. Un tiralo est disponible l'été à Onival auprès des sauveteurs en mer.

Plage d'Ault
Rue de Saint-Valéry
Plage d'Onival
80460 Ault



Les restaurants

Rien de tel qu'un petit restaurant pour retrouver toute votre énergie avec en prime un cadre exceptionnel !

Les Hautes Falaises

Restaurant panoramique avec une vue imprenable sur Le Tréport et Mers-les-Bains.

Site labellisé pour les handicaps :

moteur, visuel, auditif et mental:



Rue du Télécabine

76470 Le Tréport

02 35 04 57 70

www.les-hautes-falaises.fr



Les Mouettes

Restaurant situé sur l'esplanade avec vue sur mer. Sanitaires adaptés et équipés d'une alarme visuelle de sécurité à flash lumineux. Parking devant l'établissement avec plan incliné pour accéder au restaurant, terrasse accessible. Mise à disposition de menus en braille.

Site labellisé pour les handicaps :

moteur, visuel, auditif et mental:



Esplanade du Général Leclerc

80350 Mers-les-Bains

02 35 86 30 38



Chès Troès Piots Coéchons

Restaurant à l'ambiance charcutière, niché dans un petit village du Vimeu. Leur devise "boin boère pi boin mingier".

Site labellisé pour les handicaps :
moteur, visuel, auditif et mental:



34 place de l'abbé Holleville
80460 Woignarue
03 22 60 54 84
www.ches3piotscoechons.fr

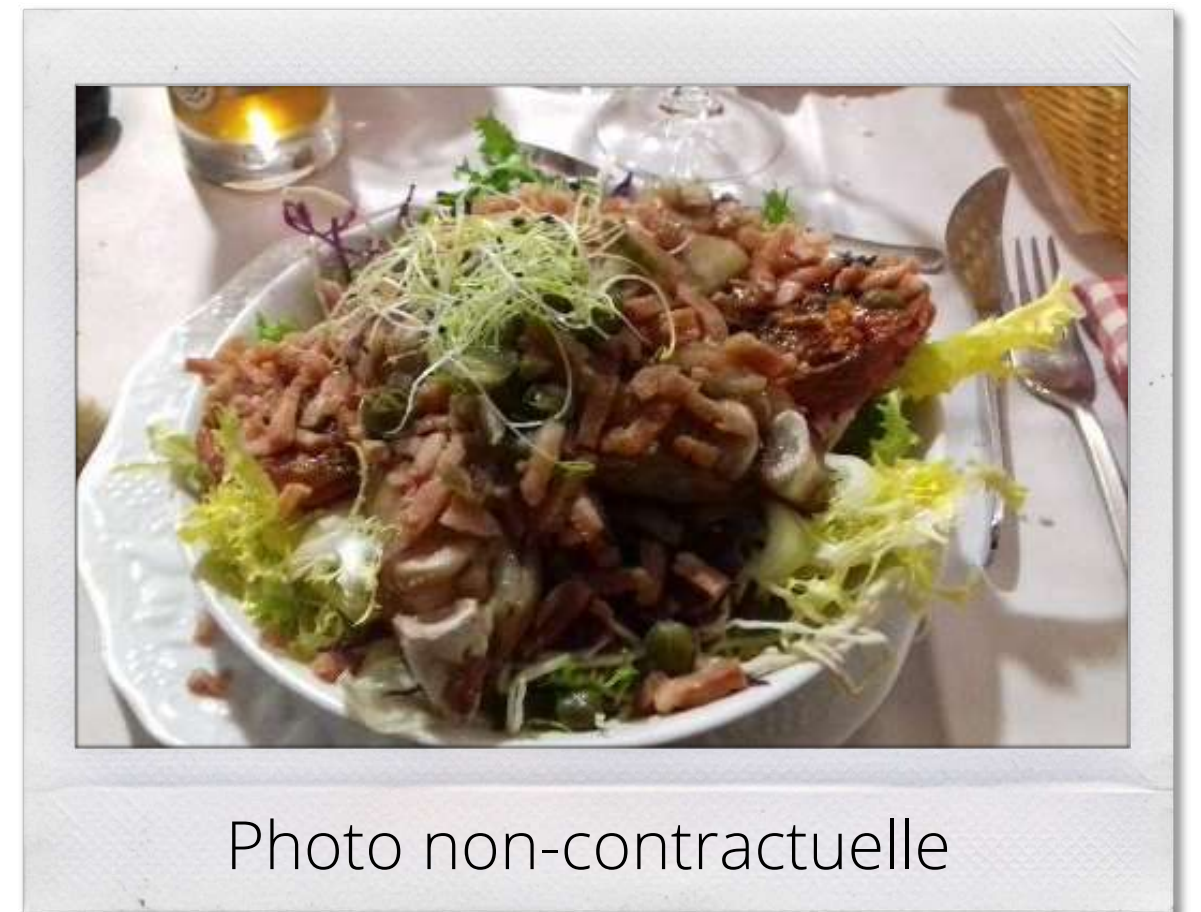

La Farfalla

Des pizzas artisanales et originales, des pâtes, des lasagnes, des viandes et des salades, sans oublier les desserts, qui vous sont servis dans une ambiance conviviale.



Site adapté au handicap moteur

3 place Albert 1er
76260 Eu
Tel : 02 35 86 53 16
www.pizzeria-la-farfalla.fr



Le Domaine de la mer

Ce restaurant est adapté aux personnes à mobilité réduite.

<http://ledomainedelamer.fr>

contact@ledomainedelamer.fr



Site adapté au handicap moteur

220 rue d'Onival
80460 Woignarue
Tél : 03 22 26 35 66



Les hébergements

Après une journée agréable : reposons nous de nos expéditions!

L'hôtel les Galets

À quelques mètres de la plage, cet hôtel dispose de 3 chambres adaptées aux personnes à mobilité réduite.



Site adapté au handicap moteur

24 rue du 11 Novembre
76910 Criel-sur-Mer
Tel : 02 35 86 51 66
www.hotel-les-galets.com



L'Hôtel, La Villa Marine **

Situé entre Mers-les-Bains et le Tréport, cet hôtel dispose d'une chambre adaptée aux personnes à mobilité réduite.



Site adapté au handicap moteur

1 Place Pierre Semard,
76470 Le Tréport
Tel : 02 35 86 02 22
www.hotel-lavillamarine.com

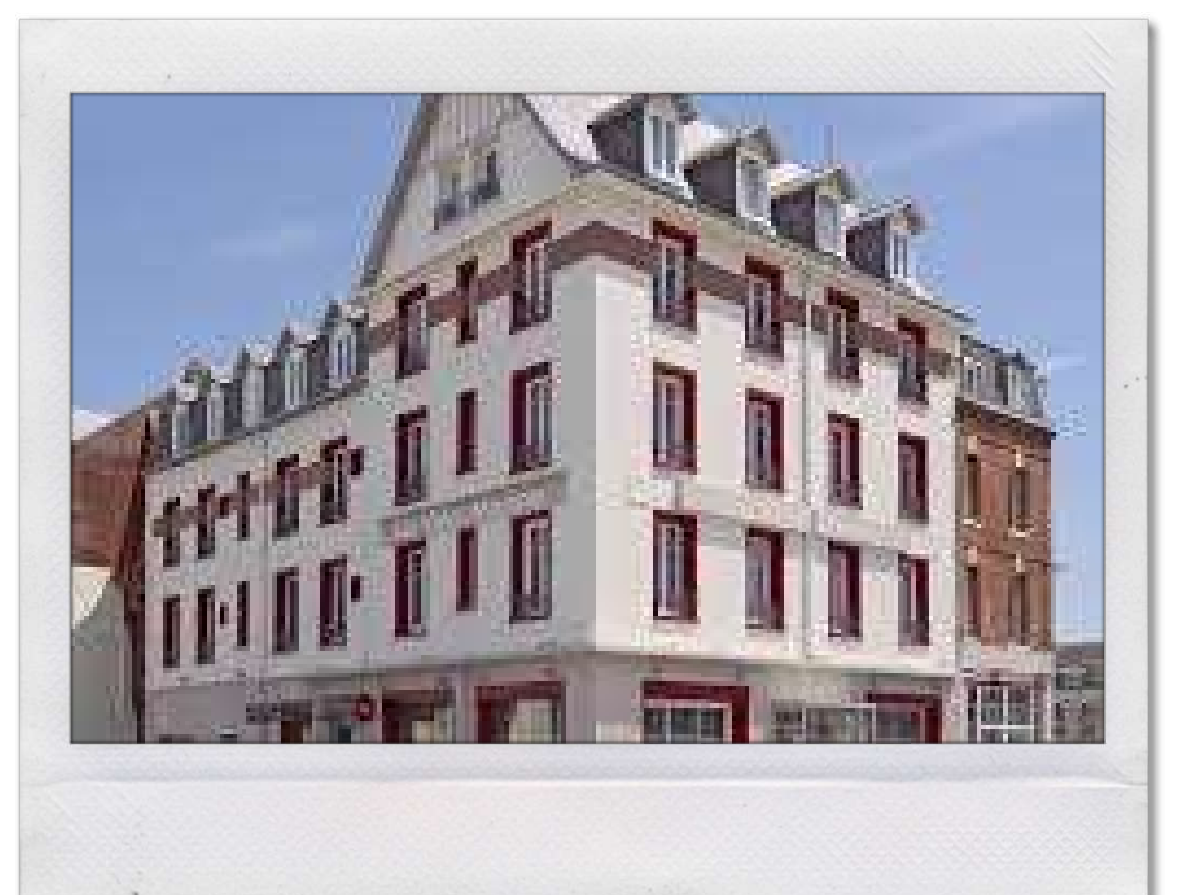

L'hôtel, Le Calais **

Situé près du centre-ville du Tréport cet hôtel dispose de 4 chambres adaptées aux personnes à mobilité réduite.



Site adapté au handicap moteur

1 Rue de la Commune de Paris,
76470 Le Tréport
Tel : 02 27 28 09 09
www.hoteldecalais.fr

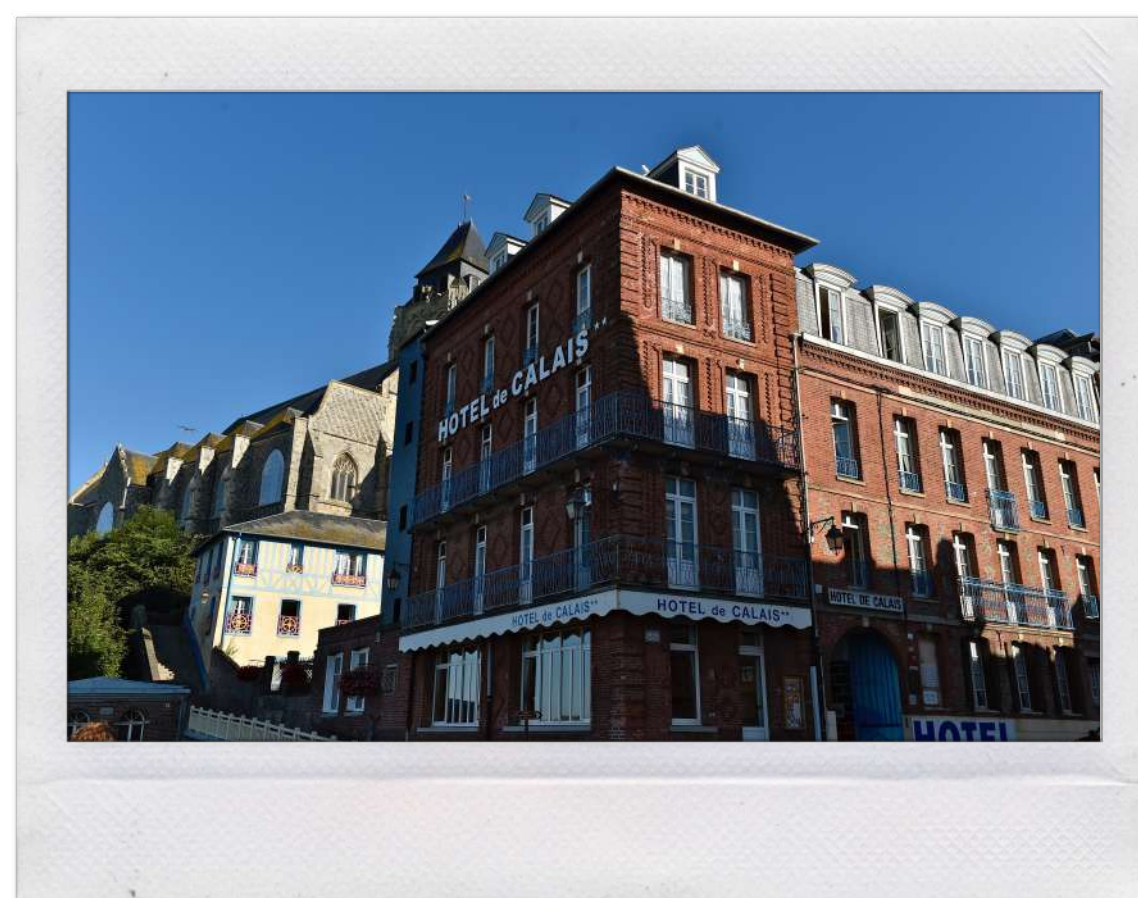

L'Hôtel, La Cour Carré ***

Près du centre - ville d'Eu cet hôtel dispose d'une chambre adaptée aux personnes à mobilité réduite.



Site adapté au handicap moteur

Rue de Dieppe, D925,
76260 Eu
Tel : 02 35 50 60 60
www.hotel-courcarree-eu.fr



L'Hôtel, Le Cise ***

A deux pas de la Baie de Somme, cet hôtel 3 étoiles dispose de 2 chambres adaptées aux personnes à mobilité réduite.



Site adapté au handicap moteur

Route de la Plage Cise,
80460 Ault
Tel : 03 22 26 46 46
www.lecise.fr

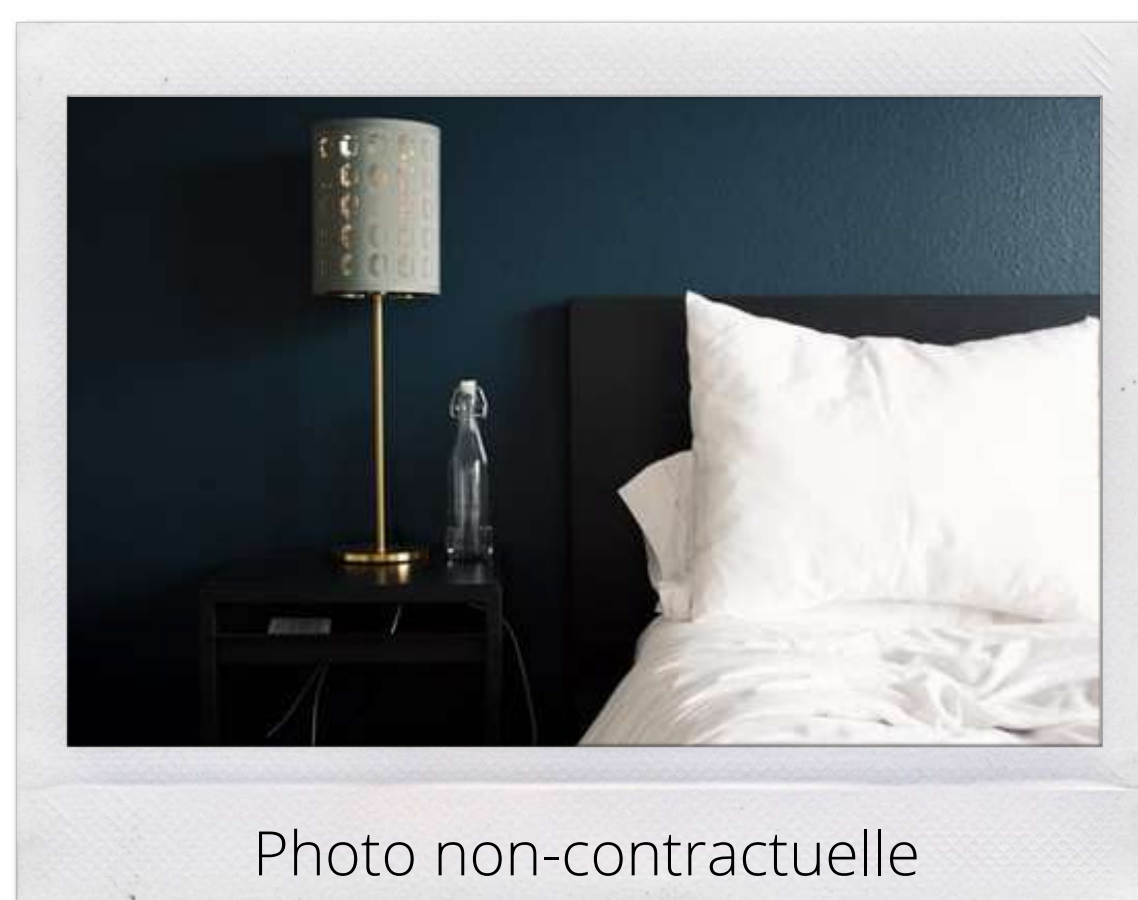

Photo non-contractuelle

L'Hôtel, Le Domaine de la Mer

L'hôtel est accessible et dispose d'une chambre double qui est accessible PMR.

 Site adapté au handicap moteur

220 rue d'Onival
80460 Woignarue

03 22 26 35 66

www.ledomainedelamer.fr

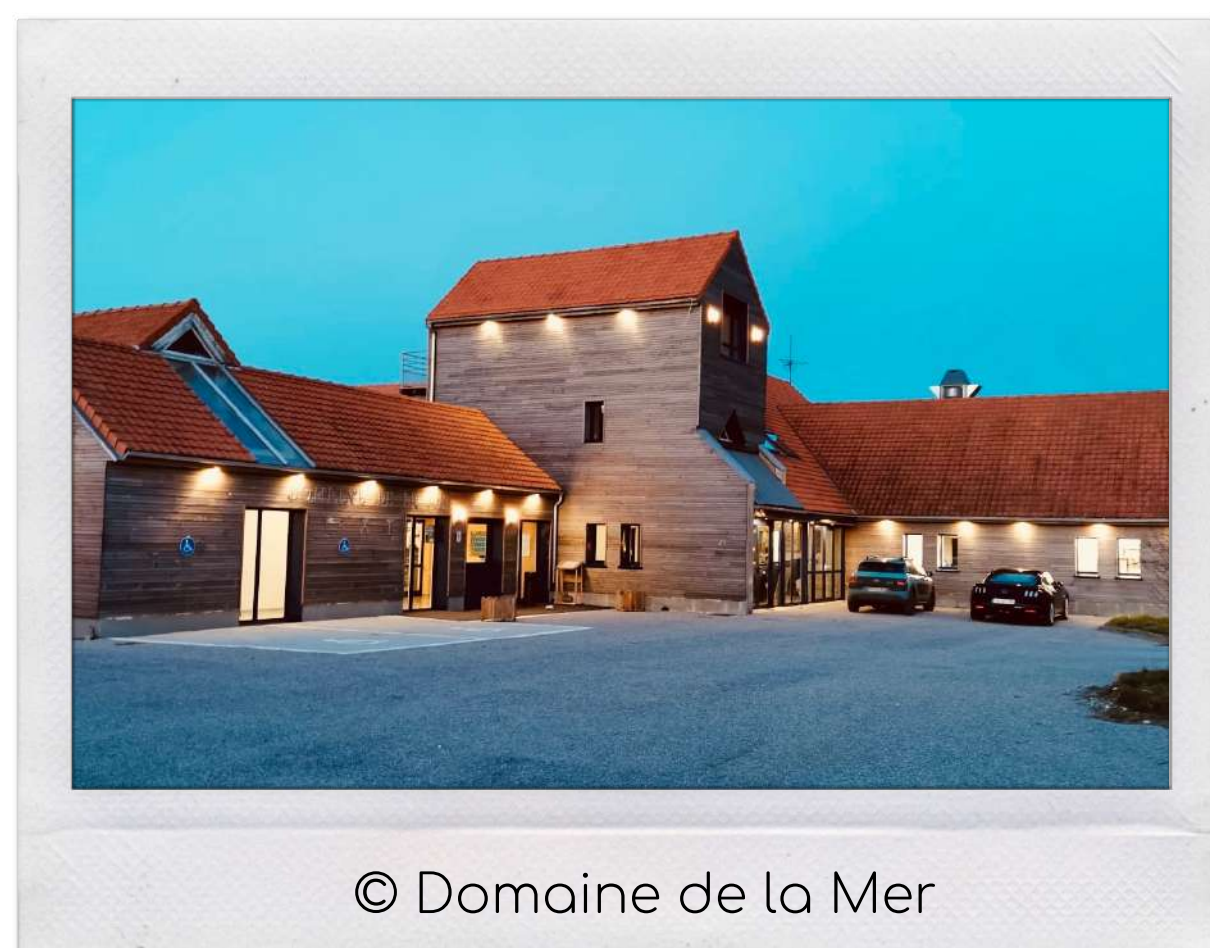

Gîte les Tourterelles

Bienvenue à la ferme ! Gîte pour 4 personnes situé sur une exploitation agricole d'un petit village.

 Site adapté au handicap moteur
Site adapté au handicap : visuel et mental

M Acoulon Robert

2 rue de la Place

80220 Buigny-les-Gamaches

Tel : 03 22 26 14 56

www.gites-du-chant-des-oiseaux.com



Gîte le Colain

Venez-vous ressourcer dans ce gîte calme tout en profitant de la plage et des falaises à seulement 5 minutes de là ! Capacité : 2 personnes.



Site adapté au handicap moteur

Site adapté au handicap : auditif, visuel et mental.

Mme Chaffin Corinne

10 route du 1er mai

80460 Friaucourt

Tel : 03 22 71 22 70

www.gites-de-france.com



Photo non-contractuelle

Gîte Le Domaine de la Mer



Site adapté au handicap moteur

220 rue d'Onival

80460 Woignarue

03 22 26 35 66

<http://ledomainedelamer.fr>

contact@ledomainedelamer.fr



© Domaine de la Mer

Les gîtes de groupes du Lieu Dieu

En plus des diverses activités que propose le lieu dieu, des gîtes de groupes accessibles sont également disponibles : un lieu gorgé de richesses.

Gîte de l'Abbaye

Site labellisé pour les handicaps :
moteur, visuel et mental.



Photo non-contractuelle

Gîte de la Ferme



Site adapté au handicap moteur

M et Mme Maillard
Domaine du lieu Dieu
Le lieu Dieu
80770 Beauchamps
Tel : 03 22 30 92 23
www.lieudieu.com



Photo non-contractuelle

L'Office de tourisme

Bureau de Criel-sur-Mer



Site adapté au handicap moteur

60 rue de la Libération
76910 Criel-sur-Mer



Bureau Le Tréport Plaisance (sur le port)



Site adapté au handicap moteur



Bureau Le Tréport Funiculaire



Site adapté au handicap moteur



Bureau de Mers-les-Bains



Site adapté au handicap moteur

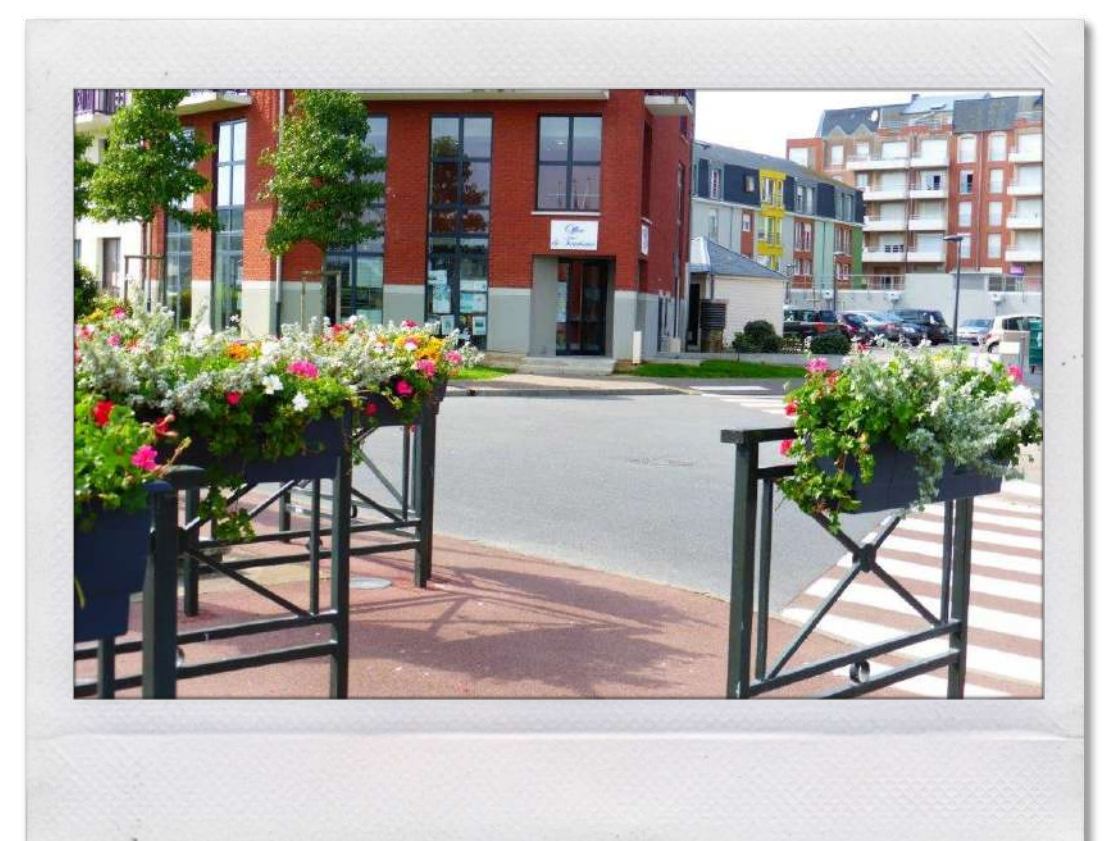

Informations pratiques

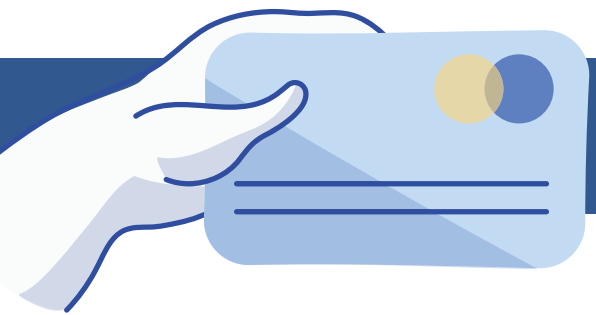

Banques accessibles

Caisse d'épargne, 17 Quai François 1er 76470, Le Tréport

Crédit Agricole Normandie - Seine, 8 Quai François 1er 76470, Le Tréport

CIC, 22 rue Charles Morin 76260, Eu

Crédit Agricole, 34 rue de la Libération 76910, Criel-sur-Mer



Bibliothèques accessibles

Médiathèque, 18 Place de l'Église, 76470 Le Tréport

Médiathèque et Cybersite, 4 Rue Paul Doumer, 80350 Mers-les-Bains

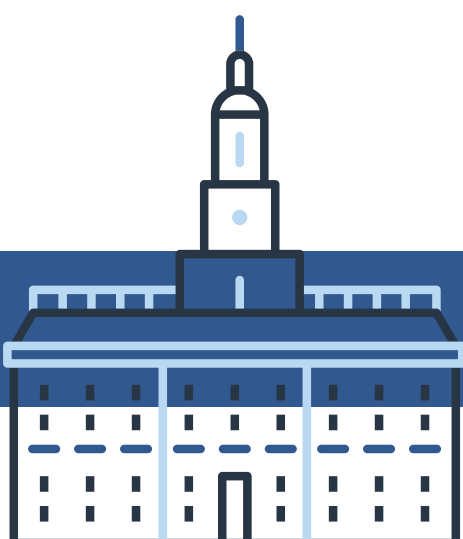

Mairie accessible

Mairie du Tréport, Rue François Mitterrand CS 70001, 76470 Le Tréport

Mairie de Criel-sur-Mer, Place du Général de Gaulle, 76910 Criel-sur-Mer



Pharmacies

Pharmacie Chevalier, 33 Quai François 1er, 76470 Le Tréport

Pharmacies les Embruns, 1 Quai François 1er, 76470 Le Tréport

Pharmacie Nafteux, 34 Avenue Pierre et Marie Curie,
80350 Mers-les-Bains

Pharmacie des villes soeurs, (Larkin,) 22 Place du Général
de Gaulle, 76260 Eu

Pharmacie De La Flibustière, 2 Rue Paul Bignon,
76260 Eu

Pharmacie Grandsert, 2 Rue de la Poste, 76260 Eu

Pharmacie du Pont de l'Yères, 42 Rue de la Libération, 76910
Criel-sur-Mer

Pharmacie Cornaille, 11 Avenue du Général Leclerc,
80460 Ault



Stationnements adaptés

Une place adaptée est disponible près de chacun de nos Office de Tourisme ainsi que de nombreuses places sur tous ces parkings :

- Le Tréport -

Sur le quai en face des passerelles

Place de la poissonnerie

Esplanade Louis Aragon

Parking de la gare

- Mers-les-Bains -

Place du marché

Derrière la prairie (skate park)

- Eu -

Place Isabelle d'Orléans

Place Guillaume le Conquérant

Place Abbé Legris

En face du bar le Victoria

Place Saint Jacques

- Criel-sur-Mer -

Place de la mairie

Plage de Mesnil-Val

Plage de Criel-sur-Mer

Parking de la poste

- Ault -

Plage d'Onival

Parking place de Gaulle

- Bois de Cise -

Parking de la plage

Sites internet pouvant vous être utiles

Le site du label « Tourisme et Handicap » :
www.tourisme-handicaps.org

Tourisme et Handicap en Picardie :
<http://picardietourisme.com/fr/nos-sites-thematiques/tourisme-et-handicap.aspx>

Tourisme et Handicap en Normandie :
<http://www.normandie-tourisme.fr/tourisme-et-handicap-538-1.html>
www.handicap-normandie.org

Sources :

<http://handicap-normandie.org/marque-tourisme-et-handicap/les-sites-labellises/>

<http://dgcisth.armadillo.fr/app/photo.sk/handicap/?#sessionhistory-hP5V4CnS>

Pour tout savoir sur les sites à visiter, les sentiers de randonnées, les manifestations, les traditions et les activités, consultez notre site :

www.destination-letreport-mers.fr

Pour nous contacter

12 avenue Jacques Anquetil – 76260 Eu

Tel : 02 35 86 05 69

info@destination-letreport-mers.fr

Pour nous contacter

12 avenue Jacques Anquetil 76260 Eu

02 35 86 05 69

info@destination-letreport-mers.fr

www.destination-letreport-mers.fr

Suivez-nous sur les réseaux sociaux



DESTINATION
TRÉPORT
MÆRS

IPNS : Ne pas jeter sur la voie publique.