



DESTINATION  
**TRÉPORT**  
**MERS**

**AULT - CRIEL-SUR-MER - EU**

**LE TRÉPORT - MERS-LES-BAINS**



Je suis  
en situation  
de  
handicap





# Les vacances pour tous

## Le label Tourisme et Handicap :

Partir en vacances est un moment privilégié, de **convivialité**, de **joie** et de **partage**. Quelque soit l'endroit, le type de location, son **accessibilité** est un élément fondamental pour la réussite de votre séjour. C'est aussi l'objet du **label Tourisme et Handicap**.



Ce label apporte aux personnes présentant un handicap, ayant des besoins spécifiques, une information fiable, objective et homogène sur l'accessibilité des lieux, des équipements et des services touristiques.

Il reconnaît la qualité des prestations adaptées aux types de handicaps concernés ainsi qu'une utilisation avec un maximum de confort et sécurité.

## **Une accessibilité adaptée à chaque type de handicap :**

Le label tourisme et handicap est une marque appartenant à l'état. Il identifie les équipements et les sites touristiques accessibles aux personnes atteintes de handicap **moteurs, visuels, auditifs** ou **mentaux**. Ce label s'adresse aussi à tous ceux qui ont des besoins spécifiques en matière d'accueil : femmes enceintes, parents avec enfant en poussette, personne de petite taille ou personne subissant un handicap temporaire.

## **Le label répond à ces objectifs :**

La marque tourisme et handicap est une réponse à la demande des personnes en situation de handicap qui veulent pouvoir choisir leurs vacances et leurs loisirs en toute liberté. La marque apporte la garantie d'un accueil efficace et adapté aux besoins indispensables des personnes handicapées. Les documents utilisés pour l'évaluation qui précède la labellisation ont été élaborés e concertation entre les associations des prestataires du tourisme et les représentants des personnes handicapées.

La marque tourisme et handicap est un moyen de sensibiliser les professionnels du tourisme à l'accueil des personnes handicapées et favorise l'émergence de produits et de services touristiques réellement **ouvert à tous**, et garantit à tous les touristes en situation de handicap un accès à l'information leur permettant un minimum d'autonomie.

Offrir aux personnes handicapées l'autonomie à laquelle ils aspirent, c'est leur ouvrir le plus grand nombre de portes. La liste des professionnels susceptibles de recevoir la marque est particulièrement vaste.



# Les sites labellisés et les sites accessibles

Des sites sont aujourd'hui labellisés "tourisme et handicap" ou accessibles au sein de la Destination Le Tréport / Mers.

## Loisirs et activités

### Pêche

Un moment de détente en famille ou en couple : une partie de pêche dans un milieu naturel très riche en faune (poissons, oiseaux migrateurs, animaux sauvages) et en flore.

- Aappma - Gamaches



**Site adapté au handicap moteur**

Pontons de pêche accessibles.  
E tangs de la base nautique et du moulin à raisne.  
80220 Gamaches  
03 22 30 86 04  
06 22 28 69 06  
[www.lagamachoise.jimdo.fr](http://www.lagamachoise.jimdo.fr)

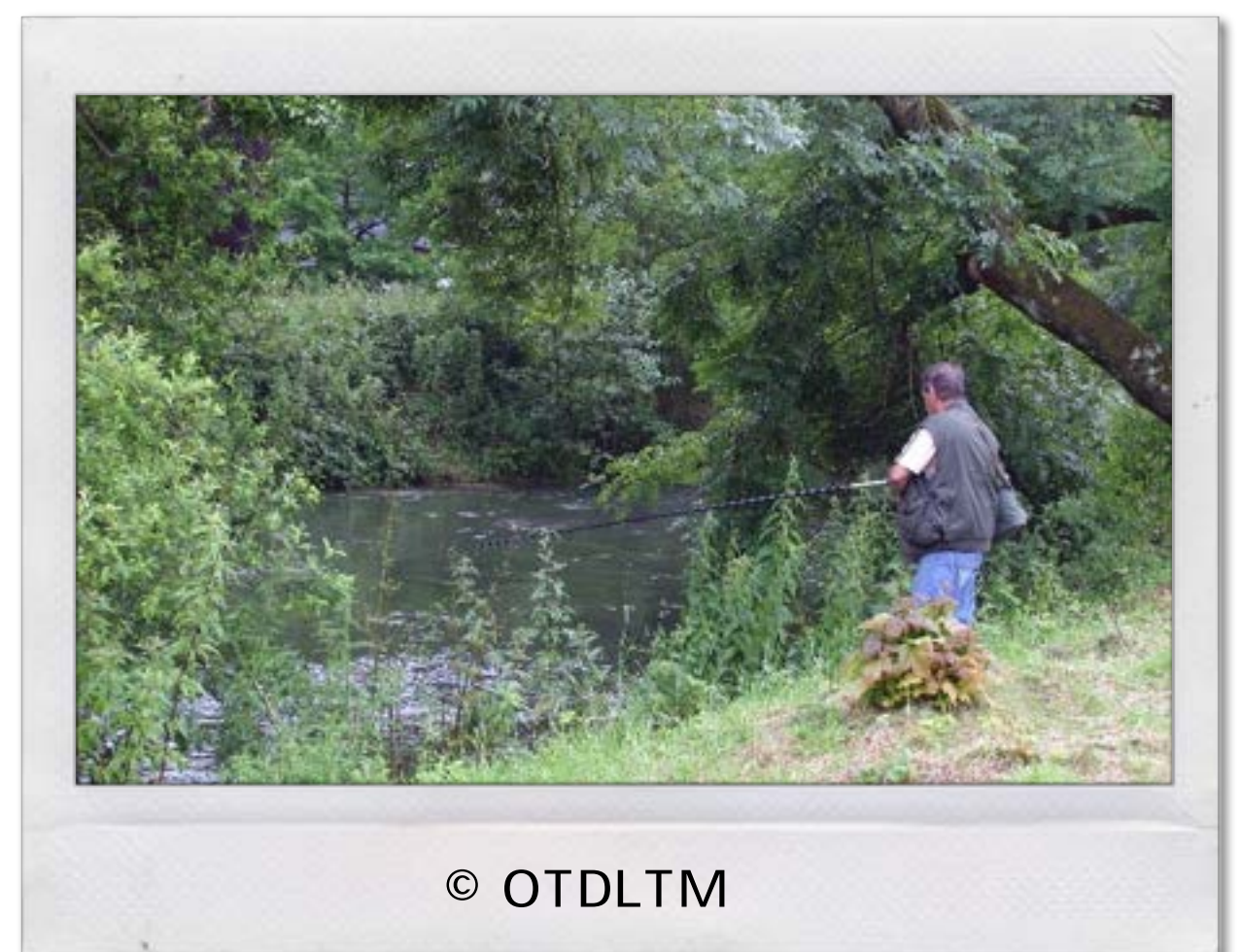

- Aappma - Incheville



**Site adapté au handicap moteur**

Ponton de pêche accessible.  
E tang d'Incheville  
76117 Incheville  
06 30 58 71 65  
[www.peche76.fr](http://www.peche76.fr)





## Promenades

Nouvellement réhabilités en voies de circulation douce, le chemin entre Verre et Mer et le chemin Vert du Petit-Caux sont idéals pour se balader !

- Le chemin entre Verre et Mer



**Site adapté au handicap moteur**

- 17 km de voie douce entre Le Tréport et Gamaches / Longroy.
- Point de départ au Tréport : Rue Pierre Mendès France vers le canal de Penthièvre.
- Il est possible d'accéder au chemin depuis Eu, Ponts-et-Marais, Bouvaincourt, Beauchamps et Gamaches/Longroy.



- Le chemin Vert du Petit-Caux



**Site adapté au handicap moteur**

- 7 km de voie douce entre la ville d'Eu et Saint-Rémy-Boscrocourt.
- Point de départ ville d'Eu : Rue d'Aumale ou Heudelimont.





## Balades nautiques : Sensation large

Venez découvrir les falaises à bord du "Un pour tous" dans un club labellisé Sport et Handicap 3 étoiles.



Activité adaptée au handicap auditif, mental, moteur et visuel

Ecole de voile Sensation large

Quai Albert Cauet

76470 Le Tréport

02 35 50 12 08 ou 06 31 47 89 14

[www.sensationlarge.com](http://www.sensationlarge.com)



## Balades Nature et découvertes des ânes : Escap'Anes

Escap'ânes développe l'asinothérapie, activité pleine d'émotions et de dépassement de soi en compagnie des ânes. Les balades sont également possible soit en roulant en fauteuil électrique à côté de l'âne, soit en attelant les ânes. La calèche actuelle ne permet pas d'embrancher les fauteuils mais une évolution est à venir !



Activité adaptée au handicap auditif, mental, moteur et visuel

Escap'ânes

lieu d'activité : Le Bois de Cise

80460 Ault

03 22 26 70 90

[www.escap-anes.fr](http://www.escap-anes.fr)





## Les casinos

### Casino JOA Le Tréport

En plein cœur de la ville, le casino du Tréport bénéficie d'une vue imprenable sur la mer. Son bar et son restaurant sont également accessibles.



Activité adaptée au handicap moteur

Esplanade Louis Aragon

76470 Le Tréport

02 35 86 35 45

[www.joa.fr](http://www.joa.fr)



© Casino Le Tréport

### Casino 7 Mers-les-Bains

Situé à l'entrée de la ville, le casino de Mers-les-Bains vous promet une soirée divertissante et complète avec son restaurant et son bar directement reliés les uns aux autres.



Activité adaptée au handicap moteur

1 avenue des Villes Sœurs

80350 Mers-les-Bains

02 35 83 57 52

[www.casino-mers.fr](http://www.casino-mers.fr)



Casino-7---Interieur---Mers

© 01/01/2053



## Salle de spectacle : la salle Reggiani

Cette salle vous permettra d'accéder à une multitude de spectacles et animations en tout genre.

Site labellisé pour les handicaps :  
**auditif, mental, moteur et visuel**



Salle Reggiani  
Avenue des Canadiens  
76470 Le Tréport



## Sites et lieux de visite

### ● Le Funiculaire

Un moyen de transport inhabituel, offrant une vue à couper le souffle !

Site labellisé pour les handicaps :  
**auditif, mental, moteur et visuel**



Funiculaire - gare basse  
Rue de l'Amiral Courbet  
Funiculaire - gare haute  
Rue du Télécabine  
76470 Le Tréport  
<http://ville-le-treport.fr>

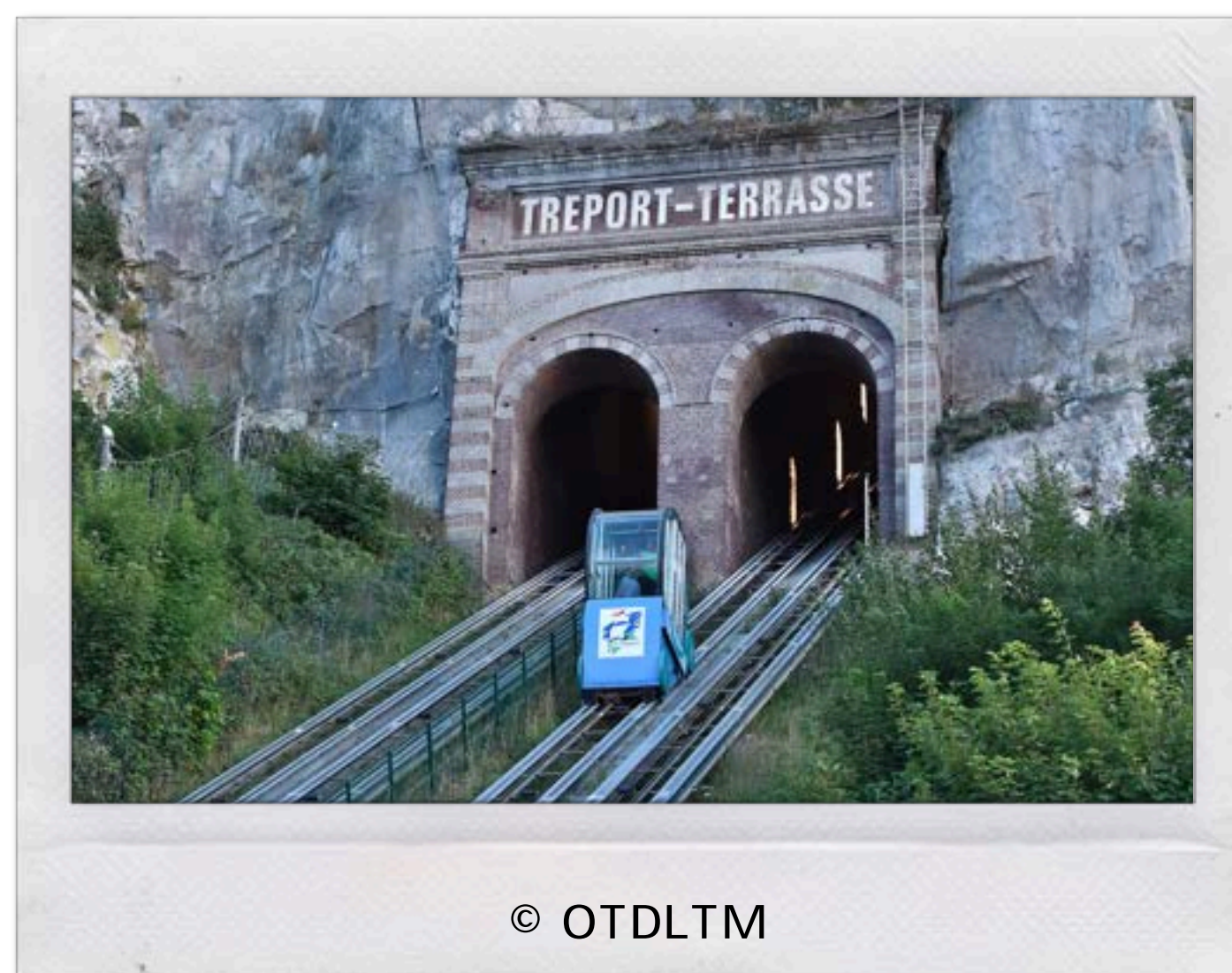



- **La Collégiale Notre Dame et Saint-Laurent**

La Collégiale a été construite à la fin du 12ème siècle dans le style art gothique.

Le site est accessible, avec un accompagnant : il faut d'abord prévenir le gardien pour qu'il puisse donner l'accès depuis la sacristie. **Attention il s'agit d'un système de rampes escamotables qui nécessite l'appui d'un accompagnant et du gardien.** La crypte n'est pas accessible.

Collégiale Notre-Dame  
place Guillaume le Conquérant  
76260 Eu



- **La Chapelle du Collège des Jésuites**

La chapelle a été bâtie en 1613 par Catherine de Clèves en mémoire de son époux Henri de Lorraine. L'architecture mélange les styles Renaissance et Louis XIII. Des expositions sont régulièrement visibles.



Site adapté au handicap moteur

Chapelle du Collège  
rue du Collège  
76260 Eu





## Le Tréport



C'est la première plage de Seine-Maritime à obtenir le label Handiplage, ce qui garantit plusieurs aménagements adaptés :

Places de stationnement à proximité, présence de rampes aux normes, pose de planchers et de tapis favorisant l'accès des fauteuil, mise à disposition d'un Tiralo, installation d'une cabine accessible. Se renseigner auprès du poste de secours.



Site adapté au handicap moteur

Plage du Tréport  
Esplanade Louis Aragon  
Esplanade de la plage  
76470 Le Tréport



© OTDLTM

## Mers-les-Bains

L'esplanade du Général Leclerc offre 1 km de promenade avec la mer et les villas belle époque pour décor. Il est possible d'accéder aux planches sur la plage l'été.



Site adapté au handicap moteur

Plage de Mers-les-Bains  
Esplanade du Général Leclerc  
80350 Mers-les-Bains



© OTDLTM



## Criel-sur-Mer

L'aménagement d'une piste accessible le long de la rue de la plage permet une balade avec vue sur mer. La haut de plage est accessible l'été grâce aux planches.



Site adapté au handicap moteur

Plage de Criel-sur-Mer  
Rue de la plage  
76910 Criel-sur-Mer



## Ault - plage d'Onival

Le front de mer de la plage d'Onival est accessible par des rampes d'accès. Un tiralo est disponible l'été à Onival auprès des sauveteurs en mer.



Site adapté au handicap moteur

Plage d'Onival  
80460 Ault

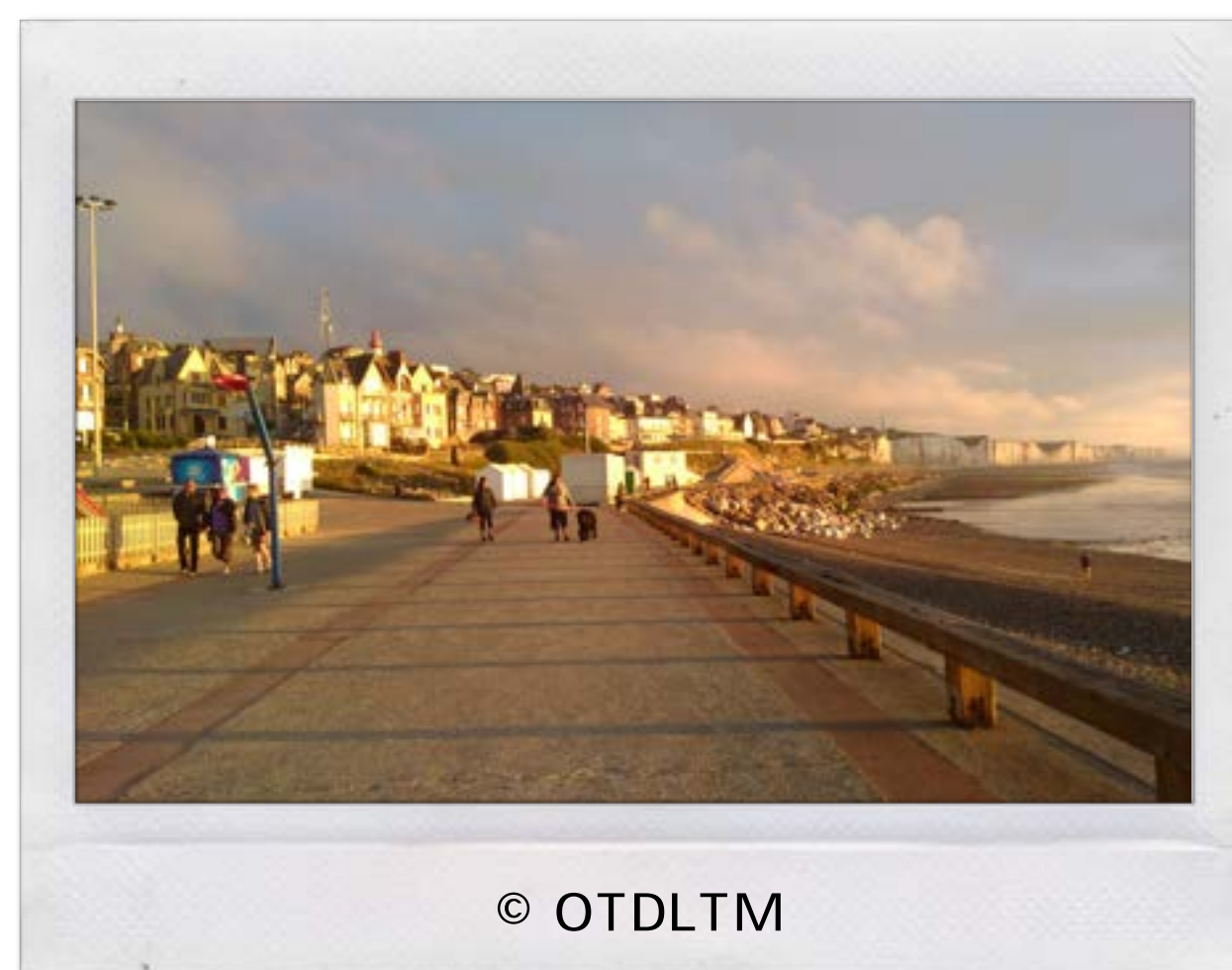



## Les restaurants

Rien de tel qu'un petit restaurant pour retrouver toute votre énergie avec en prime un cadre exceptionnel !

### Le Resto de la Plage

Restaurant situé sur la plage de Mesnil-Val avec vue sur mer.



Site adapté au handicap moteur

1 rue de la Mer - Mesnil-Val  
76910 Criel-sur-Mer  
02 35 50 94 98



Photo non-contractuelle

### Restaurant Française

Le restaurant de l'hôtel Mayrena propose une cuisine de terroir raffinée.



Site adapté au handicap moteur

20 avenue de la Gare  
76260 Eu  
02 77 23 03 18

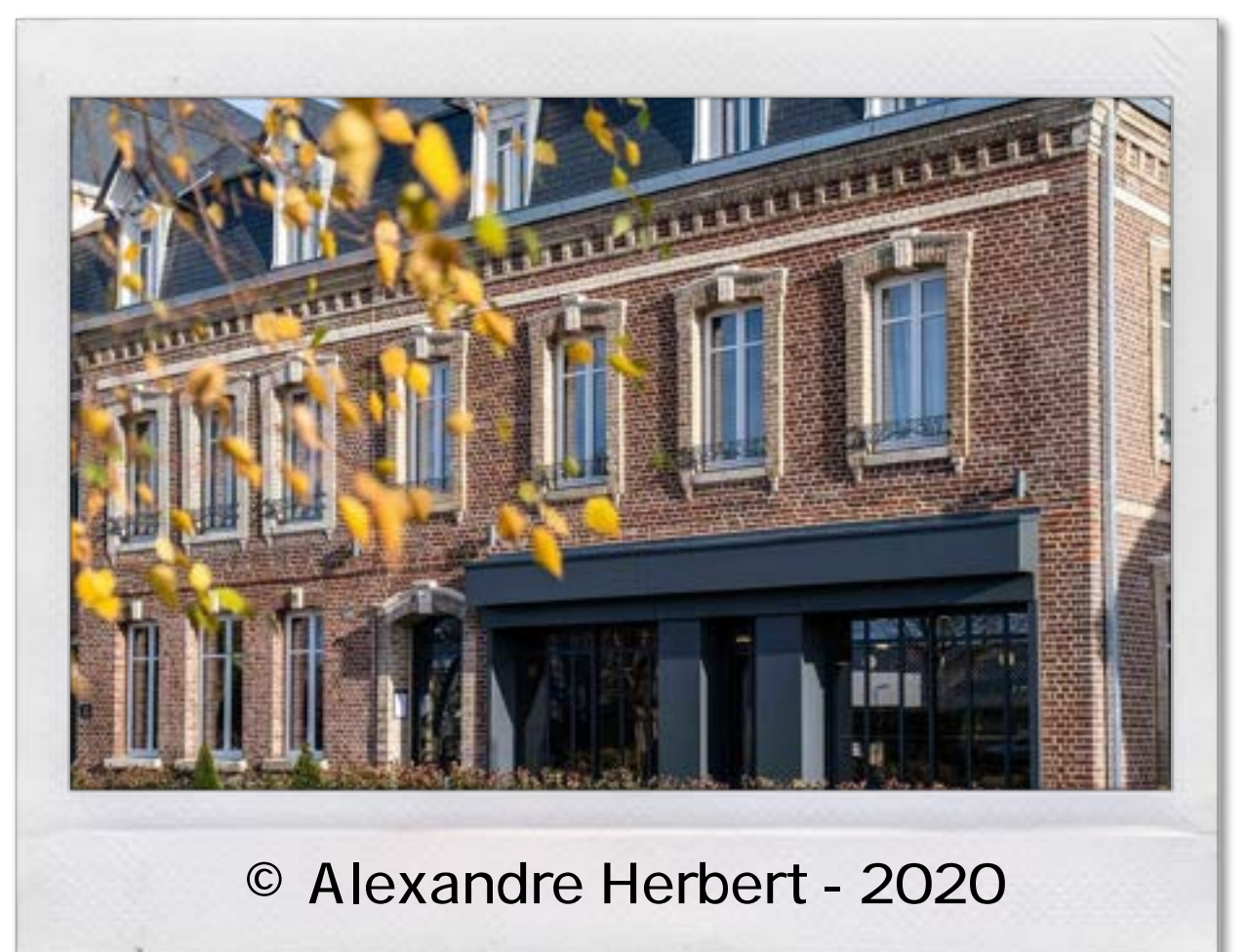

© Alexandre Herbert - 2020



## La Farfalla

Des pizzas artisanales et originales, des pâtes, des lasagnes, des viandes et des salades, sans oublier les desserts, qui vous sont servis dans une ambiance conviviale.



Site adapté au handicap moteur

3 place Albert 1er

76260 Eu

Tel : 02 35 86 53 16

[www.pizzeria-la-farfalla.fr](http://www.pizzeria-la-farfalla.fr)



## Les Hautes Falaises

Restaurant panoramique type self-service avec une vue imprenable sur Le Tréport et Mers-les-Bains.

Site adapté aux handicaps :  
moteur, visuel, auditif et mental:

Rue du Télécabine

76470 Le Tréport

02 35 04 57 70

[www.les-hautes-falaises.fr](http://www.les-hautes-falaises.fr)





## Little Brasserie

Ce restaurant situé sur le front de mer au Tréport vous accueille, à l'écart des quais, à mi chemin entre le Funiculaire et le phare.



Site adapté au handicap moteur

9 esplanage Louis Aragon

76470 Le Tréport

02 76 37 95 27

[cote-plage-le-treport.metro.rest](http://cote-plage-le-treport.metro.rest)



photo non contractuelle

## Restaurant 4 Saisons

Ce restaurant traditionnel situé au pied de la falaise et donnant directement sur le Funiculaire propose une cuisine maison avec des produits frais.



Site adapté au handicap moteur

30 rue Amiral Courbet

76470 Le Tréport

02 35 50 26 20

[www.4saisons-letreport.fr](http://www.4saisons-letreport.fr)



© restaurant nuit

## Restaurant du Casino JOA

Restaurant à l'esprit brasserie et cuisine ouverte pour un moment de convivialité et une vue exceptionnelle sur la mer.



Site adapté au handicap moteur

Esplanade Louis Aragon

76470 Le Tréport

02 35 86 35 45

[www.joa-casino.com](http://www.joa-casino.com)

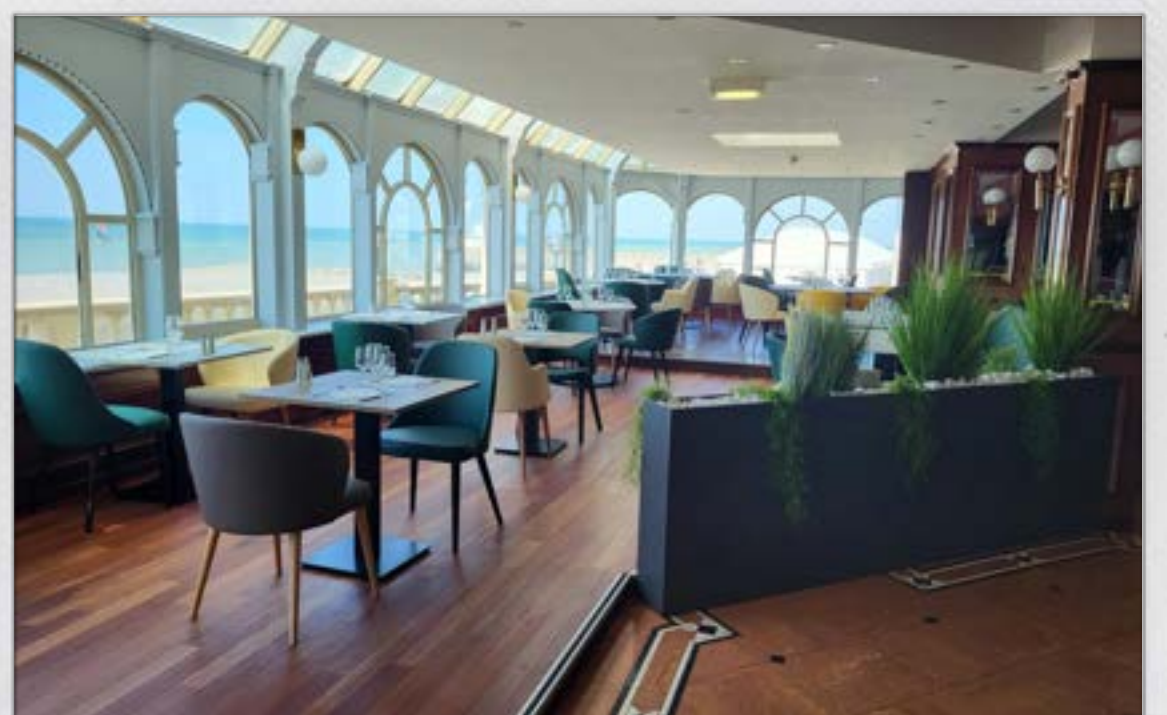

© JOA Casino - 2023



## Les Mouettes

Restaurant situé sur l'esplanade offrant une grande terrasse accessible avec vue mer. Parking devant l'établissement avec plan incliné pour faciliter l'accès. Mise à disposition de menus en braille.

Ouvert de fin mars à fin octobre.

Site labellisé pour les handicaps :  
moteur, visuel, auditif et mental:



Esplanade du Général Leclerc  
80350 Mers-les-Bains  
02 35 86 30 38



## Le Comptoir du Malt

Restaurant brasserie dans une atmosphère conviviale proposant un large choix de plats.



Site adapté au handicap moteur

Avenue Pierre et Marie Curie  
Parc Commercial des Grands Marais  
80350 Mers-les-Bains  
02 35 40 22 22



photo non contractuelle



## L'Octopussy.

Cette brasserie située sur le front de mer propose une carte variée de plats qui raviront tous les goûts.



Site adapté au handicap moteur

42 esplanade du Général Leclerc  
80350 Mers-les-Bains  
02 35 50 87 47

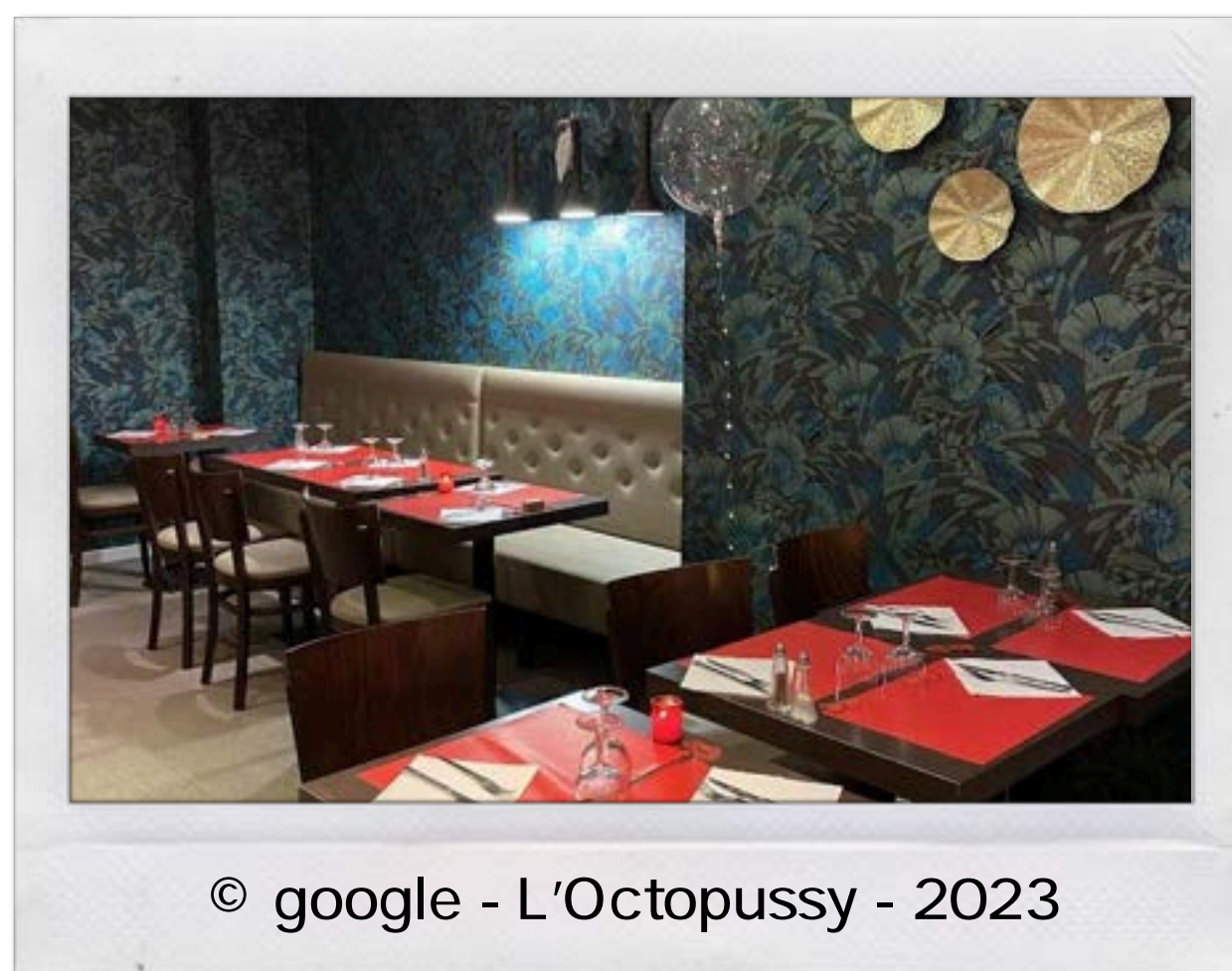

## La Chocolaterie Restaurant

Restaurant brasserie situé juste à côté du Casino de Mers-les-Bains.



Site adapté au handicap moteur

1 avenue des Villes Soeurs  
80350 Mers-les-Bains  
02 35 83 57 52  
[www.casino-mers.com](http://www.casino-mers.com)





## L'Escale du Hâble

Ce restaurant situé dans un domaine hôtelier, en plein cœur du hâble d'Ault, est adapté aux personnes à mobilité réduite.

Hébergement possible à l'hôtel ou dans un gîte du Domaine de la Mer.



Site adapté au handicap moteur

220 rue d'Onival  
80460 Woignarue  
Tél :06 78 27 06 29



© Domaine de la Mer

## Chès Troès Piots Coéchons

Restaurant à l'ambiance charcutière, niché dans un petit village du Vimeu. Leur devise "boin boère pi boin mingier".

Site labellisé pour les handicaps :  
moteur, visuel, auditif et mental:



34 place de l'abbé Holleville  
80460 Woignarue  
03 22 60 54 84  
[www.ches3piotscoechons.fr](http://www.ches3piotscoechons.fr)

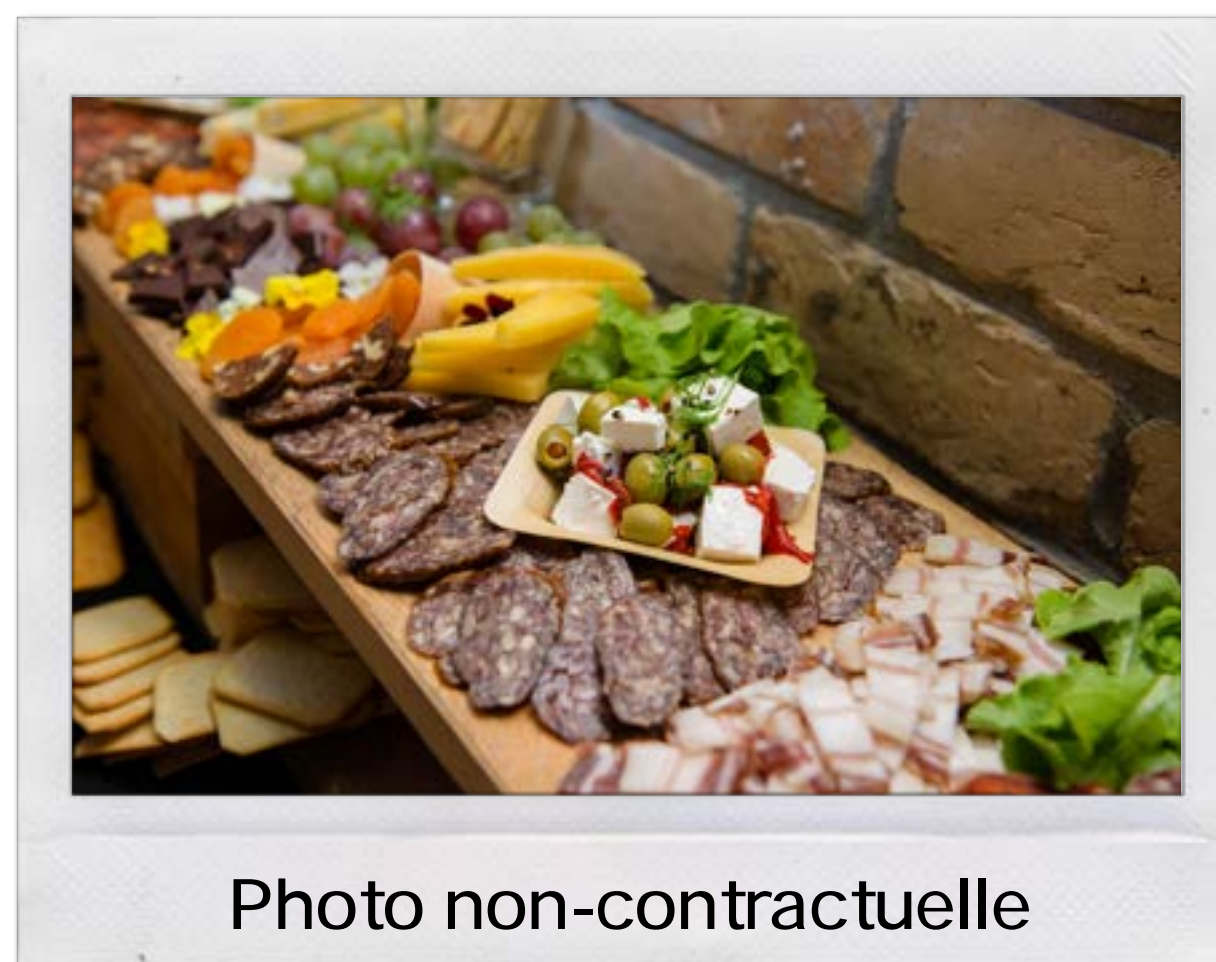

Photo non-contractuelle



Après une journée agréable : reposons nous de nos expéditions!

## L'Hôtel, Le Cise \*\*\*

A deux pas de la Baie de Somme, cet hôtel 3 étoiles dispose de 2 chambres adaptées aux personnes à mobilité réduite.



**Site adapté au handicap moteur**

Route de la Plage Cise,  
80460 Ault  
Tel : 03 22 26 46 46  
[www.lecise.fr](http://www.lecise.fr)



## L'hôtel les Galets

À quelques mètres de la plage, cet hôtel dispose de 3 chambres adaptées aux personnes à mobilité réduite.



**Site adapté au handicap moteur**

24 rue du 11 Novembre  
76910 Criel-sur-Mer  
Tel : 02 35 86 51 66  
[www.hotel-les-galets.com](http://www.hotel-les-galets.com)





## La Vieille Ferme

À quelques mètres de la plage de Mesnil-Val et dans un cadre balnéaire Belle Époque, cet hôtel dispose d'un service adapté aux personnes à mobilité réduite.



**Site adapté au handicap moteur**

23 rue de la Mer - Mesnil-Val

76910 Criel-sur-Mer

Tel : 02 35 86 72 18

[www.vieille-ferme.net](http://www.vieille-ferme.net)



© La Vieille ferme

## L'Hôtel, La Cour Carrée \*\*\*

Près du centre - ville d'Eu cet hôtel dispose d'une chambre adaptée aux personnes à mobilité réduite.



**Site adapté au handicap moteur**

Route de Dieppe, Le Briquet D925,

76260 Eu

Tel : 02 35 50 60 60

[www.hotel-courcarree-eu.fr](http://www.hotel-courcarree-eu.fr)



© La cour carrée - 2019

## L'Hôtel, Le Mayrena \*\*\*

Situé à la ville d'Eu et à proximité immédiate du chemin entre Verre et Mer, avenue verte accessible, cet hôtel dispose d'un service adapté aux personnes à mobilité réduites.



**Site adapté au handicap moteur**

20 avenue de la Gare

76260 Eu

Tel : 02 77 23 03 18

[www.mayrenahotel.fr](http://www.mayrenahotel.fr)



© Alexandre Herbert - 2020



## L'Hôtel, Le Saint-Yves \*\*\*

Situé entre Mers-les-Bains et le Tréport, cet hôtel dispose de deux chambres adaptées aux personnes à mobilité réduite.



Site adapté au handicap moteur

7 Place Pierre Semard,  
76470 Le Tréport  
Tel : 02 35 86 34 66  
[www.hotellesaintyves.com](http://www.hotellesaintyves.com)



## L'Hôtel, La Villa Marine \*\*\*

Situé entre Mers-les-Bains et le Tréport, cet hôtel dispose d'une chambre adaptée aux personnes à mobilité réduite.



Site adapté au handicap moteur

1 Place Pierre Semard,  
76470 Le Tréport  
Tel : 02 35 86 02 22  
[www.hotel-lavillamarine.com](http://www.hotel-lavillamarine.com)



## L'hôtel, Le Calais \*\*

Situé près du centre-ville du Tréport cet hôtel dispose de 4 chambres adaptées aux personnes à mobilité réduite.



Site adapté au handicap moteur

1 Rue de la Commune de Paris,  
76470 Le Tréport  
Tel : 02 27 28 09 09  
[www.hoteldecalais.fr](http://www.hoteldecalais.fr)





## Hôtels Ibis Style\*\*\* et Ibis Budget\*\*

Ces deux hôtels situés à l'entrée de Mers-les-Bains disposent de chambres adaptées aux personnes à mobilité réduite.



Parc des Grands Marais  
Avenue Pierre et Marie Curie  
80350 Mers-les-Bains  
03 75 69 02 80  
08 92 68 08 15  
all.accor.com



## L'Hôtel, Le Domaine de la Mer

L'hôtel est accessible et dispose d'une chambre double accessible aux personnes à mobilité réduite.



220 rue d'Onival  
80460 Woignarue  
03 22 26 35 66  
www.ledomainedelamer.fr



## Gîte les Tourterelles

Bienvenue à la ferme ! Gîte pour 4 personnes situé sur une exploitation agricole d'un petit village.



M Acoulon Robert  
2 rue de la Place  
80220 Buigny-les-Gamaches  
Tel : 03 22 26 14 56  
www.gites-du-chant-des-oiseaux.com

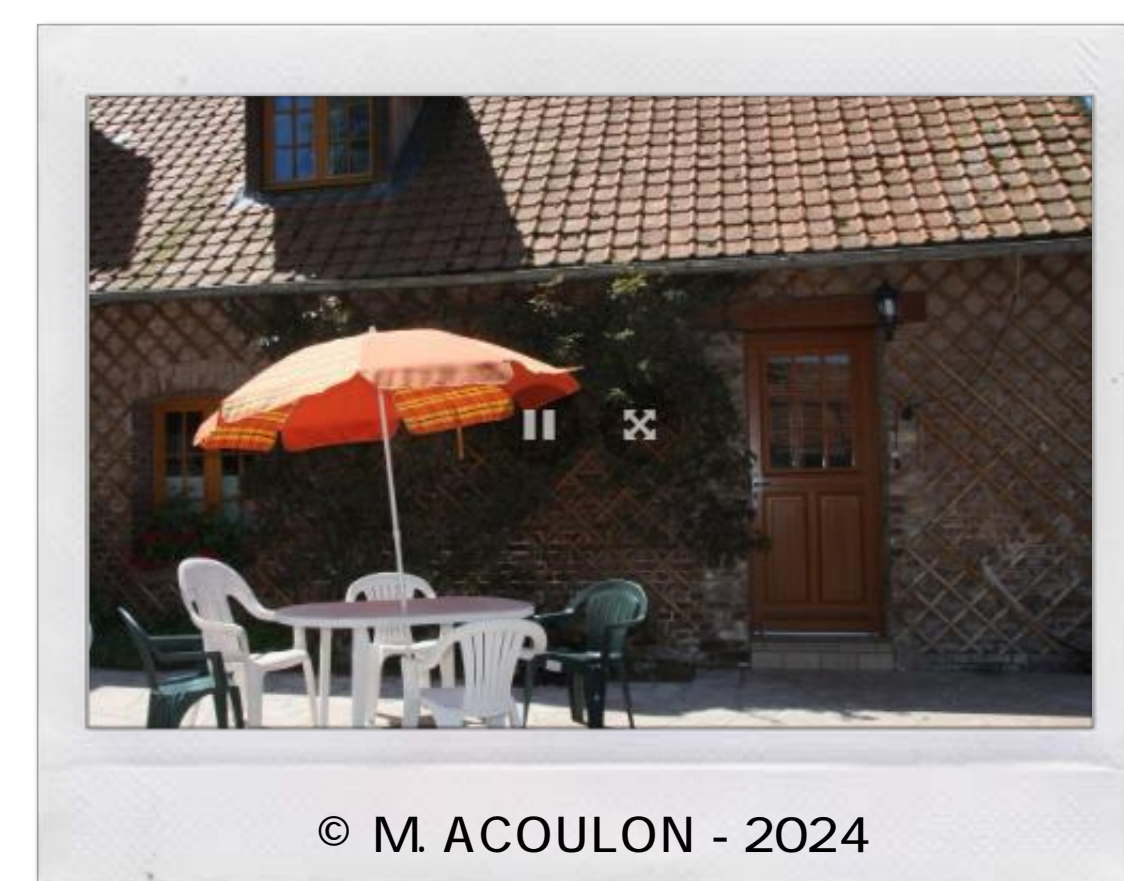



## Gîte le Colain

Venez-vous ressourcer dans ce gîte calme tout en profitant de la plage et des falaises à seulement 5 minutes de là ! Capacité : 2 personnes.



Site labellisé pour les handicaps :  
auditif, mental, moteur et visuel.



Mme Chaffin  
Corinne  
10 rue du 1er mai  
80460 Friaucourt  
Tel : 03 22 71 22 70



## Gîte Le Domaine de la Mer



Site adapté au handicap moteur

220 rue d'Onival  
80460 Woignarue  
03 22 26 35 66

[ledomainedelamer.fr](http://ledomainedelamer.fr)





## Le Lieu Dieu

En plus des diverses activités que propose le lieu dieu, un gîte de groupes accessible et une chambre d'hôte sont également disponibles : un lieu gorgé de richesses.

### Chambre d'hôte "Jappeloup"

Site labellisé pour les handicaps :  
**auditif, mental, moteur et visuel.**



### Gîte de la Bergerie



Site adapté au handicap moteur



M et Mme Maillard  
Domaine du lieu Dieu  
Le lieu Dieu  
80770 Beauchamps  
Tel : 03 22 30 92 23  
[www.lieudieu.com](http://www.lieudieu.com)



# L'Office de tourisme Destination Le Tréport - Mers

Notre Office de Tourisme couvre les 28 communes de la Destination Le Tréport-Mers. N'hésitez pas à venir nous rendre visite dans l'un de nos bureaux accessibles au Tréport et à Mers-les-Bains.

Téléphone : 02 35 86 05 69  
[www.destination-letreport-mers.fr](http://www.destination-letreport-mers.fr)

## Bureau Le Tréport Plaisance

Quai Sadi carnot  
76470 Le Tréport



Site adapté au handicap moteur



## Bureau de Mers-les-Bains

3 avenue du 18 juin 1940  
80350 Mers-les-Bains



Site adapté au handicap moteur



## Bureau d'Accueil Mobile

Installé sur un marché ou sur un lieu d'évènements, notre Bureau d'Accueil Mobile vient à votre rencontre.

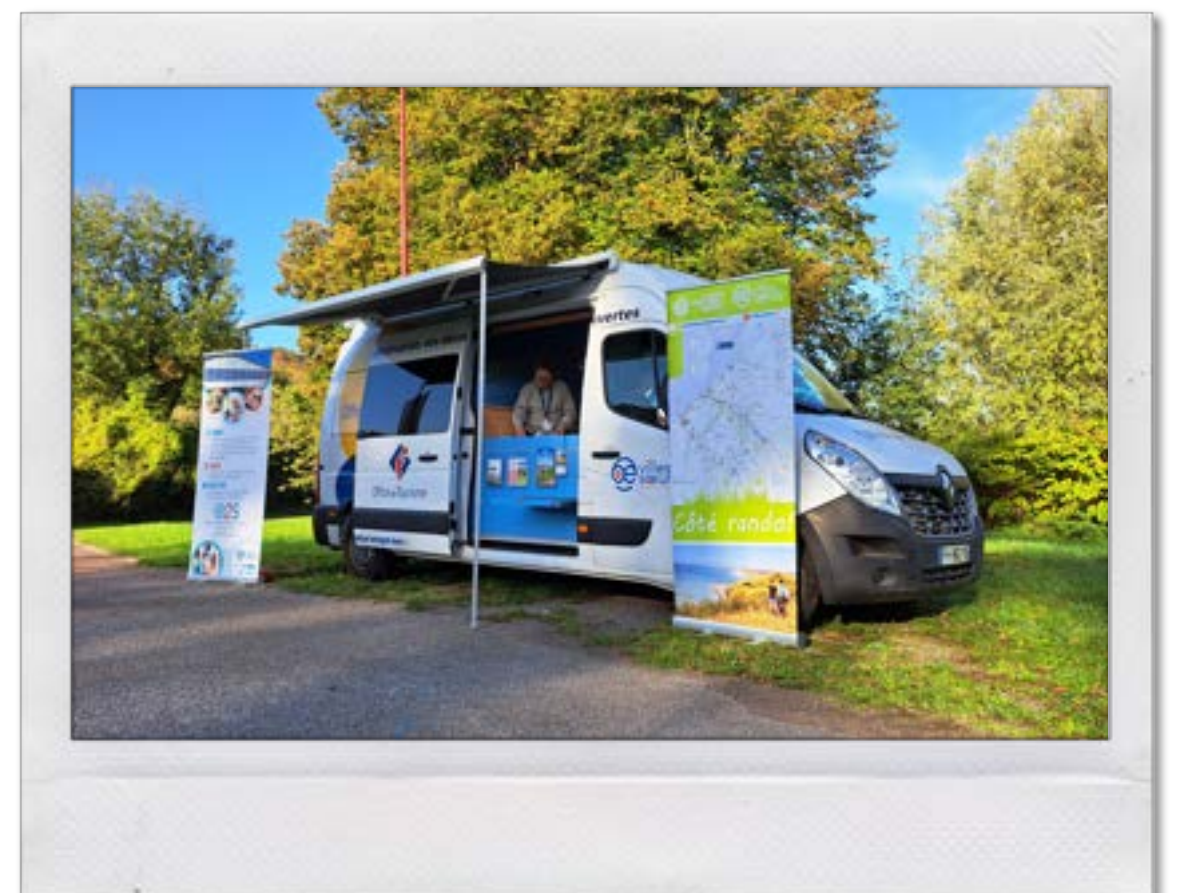



## Informations pratiques

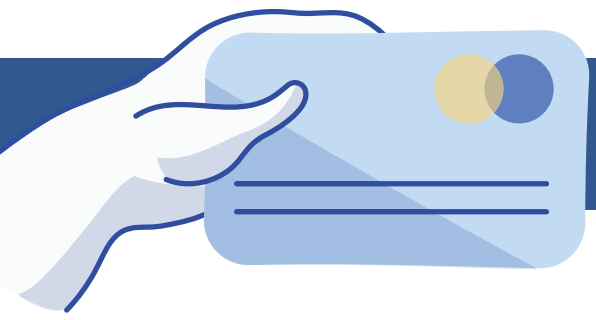

### Banques accessibles

**Caisse d'épargne**, 17 Quai François 1er 76470, Le Tréport

**Crédit Agricole Normandie - Seine**, 8 Quai François 1er 76470, Le Tréport

**CIC**, 22 rue Charles Morin 76260, Eu

**Crédit Agricole**, 34 rue de la Libération 76910, Criel-sur-Mer



### Bibliothèques accessibles

**Médiathèque**, 18 Place de l'Église, 76470 Le Tréport

**Médiathèque et Cybersite**, 4 Rue Paul Doumer, 80350 Mers-les-Bains

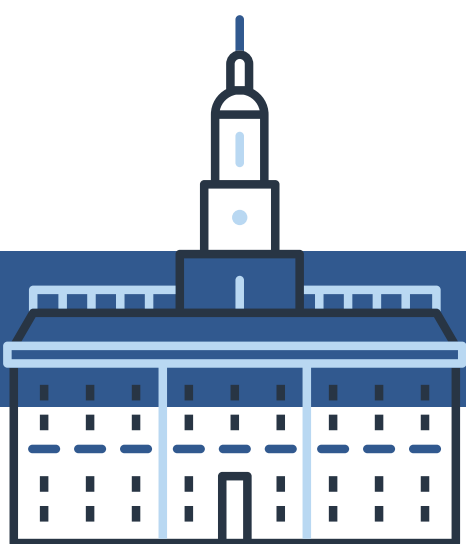

### Mairies accessibles

**Mairie du Tréport**, Rue François Mitterrand CS 70001, 76470 Le Tréport

**Mairie de Criel-sur-Mer**, Place du Général de Gaulle, 76910 Criel-sur-Mer





## Pharmacies

**Pharmacie Chevalier**, 33 Quai François 1er, 76470 Le Tréport

**Pharmacies les Embruns**, 1 Quai François 1er, 76470 Le Tréport

**Pharmacie Nafteux**, 34 Avenue Pierre et Marie Curie,  
80350 Mers-les-Bains

**Pharmacie des villes soeurs**, (Larkin,) 22 Place du Général  
de Gaulle, 76260 Eu

**Pharmacie De La Flibustière**, 2 Rue Paul Bignon,  
76260 Eu

**Pharmacie Grandsert**, 2 Rue de la Poste, 76260 Eu

**Pharmacie du Pont de l'Yères**, 42 Rue de la Libération, 76910  
Criel-sur-Mer

**Pharmacie Cornaille**, 11 Avenue du Général Leclerc,  
80460 Ault





## Stationnements adaptés

Une place adaptée est disponible près de chacun de nos Office de Tourisme ainsi que de nombreuses places sur tous ces parkings :

### **- Le Tréport -**

Sur le quai en face des passerelles

Place de la poissonnerie

Esplanade Louis Aragon

Parking de la gare

### **- Mers-les-Bains -**

Place du marché

Derrière la prairie (skate park)

Parking de la Galiote - rue du 4 septembre

### **- Eu -**

Place Isabelle d'Orléans

Place Guillaume le Conquérant

Place Abbé Legris

En face du bar le Victoria

Place Saint Jacques

### **- Criel-sur-Mer -**

Place de la mairie

Plage de Mesnil-Val

Plage de Criel-sur-Mer

Parking de la poste

### **- Ault -**

Plage d'Onival

Parking place de Gaulle

### **- Bois de Cise -**

Parking de la plage



## Sites internet pouvant vous être utiles

**Association Tourisme et Handicap**

[www.tourisme-handicaps.org](http://www.tourisme-handicaps.org)

**Atout France - Tourisme et Handicap**

[atout-france.fr/fr/tourisme-et-handicap](http://atout-france.fr/fr/tourisme-et-handicap)

**Tourisme et Handicap en Normandie**

[handicap-normandie.fr](http://handicap-normandie.fr)

**Tourisme et handicap en Hauts-de-France**

[hautsdefrance.apf-francehandicap.org](http://hautsdefrance.apf-francehandicap.org)

### Sources :

**Atout France**

[atout-france.fr/fr/tourisme-et-handicap/structures-labellisees](http://atout-france.fr/fr/tourisme-et-handicap/structures-labellisees)



Pour  
nous  
contacter

12 avenue Jacques Anquetil - 76260 Eu  
02 35 86 05 69

info@ destination-letreport-mers.fr  
www.destination-letreport-mers.fr

Suivez-  
nous sur  
les réseaux  
sociaux

